



— LB Arquitetura e Construções —

MEMORIAL DESCRITIVO DE ARQUITETURA GALPÃO MULTIUSO

Vitória, setembro/2019

LB ARQUITETURA E CONSTRUÇÕES

Rua Dr. Eurico de Aguiar, nº 888 - Ed. Metropolitan Office, Sala 405

Santa Lúcia – Vitória - ES - CEP: 29.056-200

Fone: (27) 3019-7113 contato@LBArq.com.br



—LB Arquitetura e Construções—

SUMÁRIO

1. OBJETIVO	3
2. Partido arquitetônico	3
3. O galpão multiuso.....	3
3.1. Acessos	3
3.2. Sala de simulação de direção	3
3.3. Recepção	4
3.4. Sala de apoio simulação de tiro/ reserva de armamento.....	4
3.5. Sala de simulação de tiro	4
3.6. Sala de aula simulação de tiro e simulação de direção	5
3.7. Sala de preparação de imagem	5
3.8. Galpão	5
3.9. Banheiro/ vestiário feminino e masculino.....	6
3.10. Área de higienização de utensílios 1 e 2.....	6
3.11. DML - Depósito de material de limpeza	6
3.12. Circulação.....	7
3.13. Laje de cobertura.....	7
3.14. Corredor	7
4. Acabamento de Piso	7
5. Acabamento de Parede.....	8
6. Acabamento de Teto	8
7. Paredes	8
8. Acabamento em granito	9
9. Louças, metais e acessórios	10
10. Esquadrias.....	10
10.1. J1	10
10.2. J2.....	10
10.3. J3.....	11
10.4. J4.....	11
10.5. J5.....	11
10.6. J6.....	11
10.7. J7	11
10.8. P1	11
10.9. P02	12
10.10. P03	12
10.11. P04	12
10.12. P05	12
10.13. P06	13
10.14. P07	13
10.15. P08	13
10.16. Elemento Vazado de concreto	13

LB ARQUITETURA E CONSTRUÇÕES

Rua Dr. Eurico de Aguiar, nº 888 - Ed. Metropolitan Office, Sala 405

Santa Lúcia – Vitória - ES - CEP: 29.056-200

Fone: (27) 3019-7113 contato@LBArq.com.br



MEMORIAL DESCRITIVO DE ARQUITETURA DO NOVO GALPÃO MULTIUSO

1. OBJETIVO

O projeto apresentado trata-se de uma nova construção do Pavilhão Multiuso localizado no Complexo N2. O complexo é composto pelas edificações que abrigam a SCP - Secretaria de Segurança e Coordenação Presidencial, CECAD - Centro de Capacitação e Desenvolvimento, COTRAN - Coordenação Geral de Transportes, COENG - Coordenação Geral de Engenharia e COSEG - Coordenação de Serviços Gerais. O novo Pavilhão fará parte das edificações da SCP - Secretaria de Segurança e Coordenação Presidencial onde será utilizado para treinamentos de tropas com simuladores de tiro e simulador de direção. O uso dessa nova tecnologia ajuda na redução do alto custo financeiro atualmente gasto com munições reais.

2. Partido arquitetônico

Com o objetivo de não haver impacto considerável com o entorno o Novo Pavilhão foi projetado com as mesmas características construtivas em relação as edificações já existentes.

3. O galpão multiuso

A edificação foi dividida em 2 áreas sendo uma área de treinamento e outra área que será utilizada eventualmente como alojamento de tropas.

3.1. Acessos

O Galpão possui 4 entradas com utilização diversificada. A entrada 01 é a entrada principal da área de treinamento já as entradas 02 e 03 são utilizadas para a entrada no galpão onde fica o alojamento das tropas. Foi projetada com portas amplas que possibilitam a entrada de carros maiores. A entrada 04 é para entrada de equipamentos de maior porte na sala de simulação de tiro, ela é de uso esporádico.

3.2. Sala de simulação de direção

A sala de simulação de direção foi dimensionada para receber 5 simuladores de direção para treinamento, com dimensões de 2,0m de largura e 2,5m de comprimento e uma estação de controle que consiste em um computador com dois monitores.

LB ARQUITETURA E CONSTRUÇÕES

Rua Dr. Eurico de Aguiar, nº 888 - Ed. Metropolitan Office, Sala 405

Santa Lúcia – Vitória - ES - CEP: 29.056-200

Fone: (27) 3019-7113 contato@LBArq.com.br



—LB Arquitetura e Construções—

Piso: piso cerâmico tipo esmaltada extra de dimensões 60x60cm, marca Porto Belo ou similar.

Parede: parede com pintura com tinta látex pva, 2 demãos, marca Suvinil ou similar.

Teto: Forro em Drywall simples pintado com tinta látex PVA na cor branca 2 demãos, marca Suvinil ou similar.

3.3. Recepção

É o hall de acesso as salas de treinamento. Nela foi programado a locação dos quadros de energia da área de treinamento, o rack de rede e um ponto de água para bebedouro.

Piso: piso cerâmico tipo esmaltada extra de dimensões 60x60cm, marca Porto Belo ou similar.

Parede: parede com pintura com tinta látex pva, 2 demãos, marca Suvinil ou similar

Teto: Forro em Drywall simples pintado com tinta látex PVA na cor branca 2 demãos, marca Suvinil ou similar

3.4. Sala de apoio simulação de tiro/ reserva de armamento

Local onde será armazenado os equipamentos para auxílio as aulas de tiro. Uma parede com tomadas foi projetada para que possam ser recarregadas as armas utilizadas no treinamento assim como objetos que necessitem de energia.

Piso: piso de borracha pastilhado, espessura 7mm

Parede: parede com pintura com tinta látex pva, 2 demãos, marca Suvinil ou similar

Teto: Forro em Drywall simples pintado com tinta látex PVA na cor branca 2 demãos, marca Suvinil ou similar

3.5. Sala de simulação de tiro

A sala de simulação de tiro foi dimensionada para receber um sistema de simuladores com três telas com as dimensões de 3,81m de largura e 2,13 de altura cada unidade e três projetores. Para um ótimo desempenho do sistema é necessário uma altura mínima de 3m, largura de 8m e profundidade de 15m.

É uma sala isolada com revestimento externo das paredes em carpete e na interna de drywall que divide a sala de simulação de tiro com as demais salas possuem em seu interior, manta de isolamento lã de rocha ensacada espessura de 50mm, marca Biolã ou similar, o que ameniza o barulho extremo para os ambientes ao lado.

LB ARQUITETURA E CONSTRUÇÕES

Rua Dr. Eurico de Aguiar, nº 888 - Ed. Metropolitan Office, Sala 405

Santa Lúcia – Vitória - ES - CEP: 29.056-200

Fone: (27) 3019-7113 contato@LBArq.com.br



—LB Arquitetura e Construções—

As janelas possuem vidro insulado com película de controle solar G20. Também para que não haja propagação de som para o ambiente externo da sala e para que a iluminação externa não atrapalhe o bom funcionamento da simulação.

Piso: piso de borracha pastilhado, espessura 7mm.

Parede: parede com revestimento em carpete de nylon em manta, com inflamabilidade aprovada pela norma ASTM E648:2019, GB 8624-2012 e a densidade de fumaça também aprovada pela norma ASTM E662:2019, GB/T 8627-2007 e cor Meteor 02, espessura = 6 a 7 mm, marca Müts ou similar. O carpete deve ser colado na parede com adesivo líquido marca Cascola ou similar.

Teto: Forro em Drywall simples pintado com tinta látex PVA na cor branca 2 demãos, marca Suvinil ou similar.

3.6. Sala de aula simulação de tiro e simulação de direção

As Salas de aula serão utilizadas para instrução e capacitação de utilização dos simuladores e do modo de operação realizado.

Piso: piso cerâmico tipo esmaltada extra de dimensões 60x60cm, marca Porto Belo ou similar.

Parede: parede com pintura com tinta látex pva, 2 demãos, marca Suvinil ou similar

Teto: Forro em Drywall simples pintado com tinta látex PVA na cor branca 2 demãos, marca Suvinil ou similar

3.7. Sala de preparação de imagem

Sala pequena que será utilizada para criação de imagens, através de programas específicos para serem projetadas nos simuladores.

Piso: piso cerâmico tipo esmaltada extra de dimensões 60x60cm, marca Porto Belo ou similar.

Parede: parede com pintura com tinta látex pva, 2 demãos, marca Suvinil ou similar

Teto: Forro em Drywall simples pintado com tinta látex PVA na cor branca 2 demãos, marca Suvinil ou similar o

3.8. Galpão

Local amplo e livre de alvenaria, de utilização para alojamento de tropas de uso esporádico. Foi projetado para alojar 60 pessoas.

LB ARQUITETURA E CONSTRUÇÕES

Rua Dr. Eurico de Aguiar, nº 888 - Ed. Metropolitan Office, Sala 405

Santa Lúcia – Vitória - ES - CEP: 29.056-200

Fone: (27) 3019-7113 contato@LBArq.com.br



—LB Arquitetura e Construções—

Piso: piso granilite espessura 8 mm, com juntas de dilatação plásticas, moldado in loco

Parede: parede com pintura com tinta látex pva, 2 demãos, marca Suvinil ou similar

Teto: trama de aço do telhado aparente

3.9. Banheiro/ vestiário feminino e masculino

Banheiro/ vestiário feminino possui 2 pias, 2 bacias sanitárias, 1 chuveiro e acessórios fixos. Especificação dos materiais, conforme consta no item 8.

Banheiro/ vestiário masculino possui 3 pias, 3 bacias sanitárias, 3 chuveiros, 3 mictórios e acessórios fixos. Especificação dos materiais, conforme consta no item 8.

Bancadas e divisórias em granito cinza andorinha e devem ser executadas conforme o projeto arquitetônico.

Divisórias: as divisórias são em granito cinza andorinha e devem ser executadas conforme o projeto arquitetônico.

Piso: piso cerâmica tipo esmaltada extra de dimensões 35x35cm marca, Porto Belo ou similar.

Parede: revestimento cerâmica tipo esmaltada extra de dimensões 25x35cm, marca Porto Belo ou similar.

Teto: Forro em Drywall resistente a umidade pintado com tinta látex Acrílica na cor branca 2 demãos, marca Suvinil ou similar.

3.10. Área de higienização de utensílios 1 e 2

Local para higienização de equipamentos de cozinha para dar auxílio as tropas.

Possui uma bancada, em granito cinza andorinha e deve ser executada conforme o projeto arquitetônico, pia e torneira em cada área adjacente.

Piso: piso cerâmica tipo esmaltada extra de dimensões 50x50cm, marca Porto Belo ou similar.

Parede: revestimento cerâmica tipo esmaltada extra de dimensões 25x35cm, marca Porto Belo ou similar.

Teto: trama de aço do telhado aparente.

3.11. DML - Depósito de material de limpeza

Depósito do material de limpeza. Sala destinada a guarda de aparelhos, utensílios e material de limpeza. Contendo um tanque para auxílio dos serviços a serem executados.

LB ARQUITETURA E CONSTRUÇÕES

Rua Dr. Eurico de Aguiar, nº 888 - Ed. Metropolitan Office, Sala 405

Santa Lúcia – Vitória - ES - CEP: 29.056-200

Fone: (27) 3019-7113 contato@LBArq.com.br



— LB Arquitetura e Construções —

Piso: piso cerâmica tipo esmaltada extra de dimensões 35x35cm marca Porto Belo ou similar.

Parede: revestimento cerâmica tipo esmaltada extra de dimensões 25x35cm, marca Porto Belo ou similar.

Teto: Forro em Drywall resistente a umidade pintado com tinta látex Acrílica na cor branca 2 demãos, marca Suviniil ou similar.

3.12.Circulação

Piso: piso cerâmica tipo esmaltada extra de dimensões 50x50cm, marca Porto Belo ou similar.

Parede: parede com pintura com tinta látex pva, 2 demãos, marca Suviniil ou similar

Teto: trama de aço do telhado aparente

3.13.Laje de cobertura

Piso: piso em concreto moldado in loco, acabamento convencional e = 6 a 7 mm

Parede: parede com pintura com tinta látex pva, 2 demãos, marca Suviniil ou similar

Teto: trama de aço do telhado aparente.

3.14.Corredor

Piso: piso cerâmico tipo esmaltada extra de dimensões 60x60cm, marca Porto Belo ou similar.

Parede: parede com pintura com tinta látex pva, 2 demãos, marca Suviniil ou similar

Teto: Forro em Drywall simples pintado com tinta látex PVA na cor branca 2 demãos, marca Suviniil ou similar.

4. Acabamento de Piso

Piso cerâmico tipo esmaltada extra de dimensões 60x60cm, marca Porto Belo ou similar. Utilizada na área de treinamento;

Piso em concreto moldado in loco, acabamento convencional e = 6 a 7mm utilizada nas calçadas, barrilete e laje;

LB ARQUITETURA E CONSTRUÇÕES

Rua Dr. Eurico de Aguiar, nº 888 - Ed. Metropolitan Office, Sala 405

Santa Lúcia – Vitória - ES - CEP: 29.056-200

Fone: (27) 3019-7113 contato@LBArq.com.br



—LB Arquitetura e Construções—

Piso cerâmica tipo esmaltada extra de dimensões 50x50cm, marca Porto Belo ou similar. Utilizada na área molhada;

Piso cerâmica tipo esmaltada extra de dimensões 35x35cm, marca Porto Belo ou similar. Utilizada na área molhada;

Piso granilite espessura 8 mm, com juntas de dilatação plásticas, moldado in loco.

5. Acabamento de Parede

Pintura com tinta látex PVA na cor branca utilizada na área interna da edificação com 2 demãos, marca Suvinil, Coral ou similar;

Pintura com tinta látex Acrílica na cor branca utilizada na área externa da edificação com 2 demãos, marca Suvinil, Coral ou similar;

Revestimento em carpete de nylon em manta marca MÜTS ou similar, inflamabilidade aprovada pela norma ASTM E648:2019, GB 8624-2012 e a densidade de fumaça aprovada pela norma ASTM E662:2019, GB/T 8627-2007 e cor Meteor 02, es = 6 a 7 mm. O carpete deve ser colado na parede com adesivo líquido marca Cascola ou similar.

Revestimento cerâmica tipo esmaltada extra de dimensões 25x35cm, marca Porto Belo ou similar. Instalado na horizontal nos banheiros e na vertical na área de higienização.

6. Acabamento de Teto

Forro de gesso em placas de 1,20 x 2,40 chapa Knauf Standard – ST ou similar, é utilizada em locais seco, coberto e livre de intemperes, terá uma espessura de 0,0125m e será pintado com tinta látex PVA, marca Suvinil ou similar, na cor branca, direto no gesso. Em uma altura variável de acordo com o ambiente especificado em projeto.

Forro de gesso em placas de 1,20 x 2,40 chapa Knauf Resistente a Umidade - RU ou similar, resistente a respingos, escoamento de água e contra vapor d'água condensado, terá uma espessura de 0,0125m e será pintado com tinta látex Acrílica, marca Suvinil ou similar, na cor branca, direto no gesso. Em uma altura variável de acordo com o ambiente especificado em projeto.

7. Paredes

As paredes de alvenaria externas, dos banheiros e depósito de material de limpeza (DML) serão em bloco de concreto dimensões 19x14x29 cm, assentadas com argamassa e terão sua superfície na área externa da edificação pintada com tinta Látex

LB ARQUITETURA E CONSTRUÇÕES

Rua Dr. Eurico de Aguiar, nº 888 - Ed. Metropolitan Office, Sala 405

Santa Lúcia – Vitória - ES - CEP: 29.056-200

Fone: (27) 3019-7113 contato@LBArq.com.br



Acrílica Premium, cor branco fosco, 2 demãos, marca Suvnil, Coral ou similar e na área interna da edificação pintada com tinta Látex PVA, cor branco fosco, 2 demãos, marca Suvnil, Coral ou similar.

As divisões das salas no setor de treinamento serão em Drywall seguindo a disposição representada no projeto arquitetônico. O local onde será inserido vidro fixo deverá ter um reforço dos perfis conforme especificado em projeto. Sua superfície deverá ser pintada com tinta Látex PVA, cor branco fosco, 2 demãos, marca Suvnil, Coral ou similar. As placas de Drywall possuem dimensões de 1,20 x 2,40 chapa Knauf Standard – ST ou similar, é utilizada em locais seco, coberto e livre de intemperes, terá uma espessura de 0,0125m e será pintado com tinta látex PVA, marca Suvnil, Coral ou similar, na cor branca, direto no gesso.

8. Acabamento em granito

Soleira em granito cinza andorinha, com acabamento polido em uma face, instaladas em todas as portas de acordo com as dimensões especificadas no projeto;

P1 e P3 – 70 x 15cm.

P2 – 90 x 15cm.

P4 – 250 x 15cm.

P5 – 300 x 15cm.

P6 - 180 x 15cm.

As portas identificadas por P7 e P8 não possuirão soleiras.

Peitoril em granito cinza andorinha, instalado em todas as janelas de acordo com cada dimensão especificada em projeto.

O peitoril das janelas das fachadas da edificação deverá possuir pingadeira conforme especificado em projeto;

J1 - 250 x 15cm.

J2, J6 e J7 – 160 x 15cm.

J5 – 60 x 15cm.

As janelas identificadas por J3 e J4 não possuirão peitoril.

Bancadas da área de higienização e dos banheiros/ vestiário possuem saia de 7cm e rodabanca com 10cm em granito cinza andorinha. Todas as dimensões e formatos devem seguir as medidas especificadas no projeto arquitetônico.

LB ARQUITETURA E CONSTRUÇÕES

Rua Dr. Eurico de Aguiar, nº 888 - Ed. Metropolitan Office, Sala 405

Santa Lúcia – Vitória - ES - CEP: 29.056-200

Fone: (27) 3019-7113 contato@LBArq.com.br



9. Louças, metais e acessórios

- Cubas oval de embutir cor de porcelana branca de dimensões: 50cm de largura x 35cm de profundidade, marca Celite ou similar;
- Torneira de mesa com fechamento automático temporizador cromada tipo 1173c, marca Deca ou similar;
- Bacia sanitária sanfonada com caixa acoplada 3/6 litros em louça na cor branca de duplo acionamento com botão superior de dimensões: 74cm de altura x 37cm e largura x 62cm de profundidade, marca Celite ou similar;
- Suporte para papel higiênico rolo 300/400m, marca Premisse ou similar;
- Chuveiro elétrico tipo Ducha com corpo 5500w 220v da Lorenzetti, ou similar será usada nos banheiros/vestiário feminino e masculino.
- Espelho cristal 4mm sem moldura para os banheiros nas dimensões conforme projeto;
- Uma cuba inox de embutir, dimensões: 49x34x15cm, marca: Hidronox ou similar;
- Dispense para papel toalha interfolha branco 2/3 dobras, marca: Premisse ou similar;
- Saboneteira tipo dispense para sabonete líquido com reservatório de 800 a 1500ml Marca: Premisse ou similar;
- Mictório em louça branca com sifão, marca Celite ou similar;
- Tanque em louça branca suspenso, marca Icasa ou similar.

10. Esquadrias

Segue descrição de cada uma, de acordo com a nomenclatura apresentada no projeto arquitetônico:

Janelas:

10.1.J1

Janela de correr 4 folhas sendo duas folhas de correr e duas folhas de vidro fixo. Vidro comum liso, com película de controle solar (g50) não reflexivo, com espessura total 4 mm, fixado em suportes de alumínio anodizado branco. Dimensões 2,50m x 1,5m peitoril 0,90m.

10.2.J2

LB ARQUITETURA E CONSTRUÇÕES

Rua Dr. Eurico de Aguiar, nº 888 - Ed. Metropolitan Office, Sala 405

Santa Lúcia – Vitória - ES - CEP: 29.056-200

Fone: (27) 3019-7113 contato@LBArq.com.br



—LB Arquitetura e Construções—

Janela de correr com 2 folhas em vidro comum liso, com película de controle solar (g50) não reflexivo, com espessura total 4 mm, fixado em suportes de alumínio anodizado branco. Dimensões 1,60m x 1,40m peitoril 0,90m.

10.3.J3

Vidro fixo comum liso, com espessura total 4 mm, fixado em suportes de alumínio Anodizado branco. Dimensões 1,50m x 1,20m peitoril 0,90m.

10.4.J4

Vidro fixo comum liso, com espessura total 4 mm, fixado em suportes de alumínio Anodizado branco. Dimensões 2,50m x 1,20m peitoril 0,90m.

10.5.J5

Janela maxiar em suportes de alumínio anodizado branco e vidro simples com película de controle solar (G50) não reflexivo, duplo, com espessura 4 mm. Dimensões 0,60m x 0,60m peitoril 2,10m

10.6.J6

Janela de correr- 2 folhas fixado em suportes de alumínio anodizado branco e vidro insulado temperado incolor com espessura total 10 mm (1ª camada com 6mm externa e a segunda camada com 4 mm interna) e película de controle solar G20. Dimensões 1,60m x 0,40m peitoril 2,28m.

10.7.J7

Janela de correr- 2 folhas fixado em suportes de alumínio anodizado branco e vidro simples incolor com espessura total 4 mm. Dimensões 1,60m x 0,40m peitoril 1,88m.

Portas:

10.8.P1

LB ARQUITETURA E CONSTRUÇÕES

Rua Dr. Eurico de Aguiar, nº 888 - Ed. Metropolitan Office, Sala 405

Santa Lúcia – Vitória - ES - CEP: 29.056-200

Fone: (27) 3019-7113 contato@LBArq.com.br



Porta com encabeçamento em madeira de lei de (0,027x0,035) m, enchimento interno em compensado de virola em forma de colmeia com exceção do local de fechadura deverá receber o mesmo material de encabeçamento. A parte externa com compensado de acabamento colado no processo tipo prancheta e as partes laminadas com a mesma essência do compensado de acabamento. Lâmina de capa em madeira de lei tipo angelim pedra envernizado fosco. Dimensões 0,70m x 2,10m

10.9.P02

Porta com encabeçamento em madeira de lei de (0,027x0,035) m, enchimento interno em compensado de virola em forma de colmeia com exceção do local de fechadura deverá receber o mesmo material de encabeçamento. A parte externa com compensado de acabamento colado no processo tipo prancheta e as partes laminadas com a mesma essência do compensado de acabamento. Lâmina de capa em madeira de lei tipo angelim pedra envernizado fosco. Com visor em acrílico dimensões 0,30m x 0,20m. Dimensões 0,90m x 2,10m.

10.10. P03

Porta com encabeçamento em madeira de lei de 0,027m x 0,035m, enchimento interno em compensado de virola em forma de colmeia com exceção do local de fechadura deverá receber o mesmo material de encabeçamento. A parte externa com compensado de acabamento colado no processo tipo prancheta e as partes laminadas com a mesma essência do compensado de acabamento. Lâmina de capa em madeira de lei tipo angelim pedra envernizado fosco. Com visor em acrílico dimensões 30cm x 20cm. Instaladas na parede de drywall. Dimensões 0,70m x 2,10m.

10.11. P04

Porta de abrir com duas folhas em aço galvanizado com tratamento acústico em lã de rocha, entre duas chapas de aço galvanizadas. Contramarco de aço galvanizado com pintura na cor branca. Dimensões 0,70m x 2,10m.

Fechadura de latão cromado, maçaneta tipo alavanca, ref. La fonte ou similar.

10.12. P05

LB ARQUITETURA E CONSTRUÇÕES

Rua Dr. Eurico de Aguiar, nº 888 - Ed. Metropolitan Office, Sala 405

Santa Lúcia – Vitória - ES - CEP: 29.056-200

Fone: (27) 3019-7113 contato@LBArq.com.br



— LB Arquitetura e Construções —

Porta de correr em veneziana de alumínio anodizado natural (vz - 060) com trilho-guia/roldana superior com abertura manual. Dimensões 3,0m x 3,0m.

10.13. P06

Porta de abrir duas folhas em alumínio anodizado com veneziana em perfil de alumínio anodizado (vz -060), Dimensões 1,80m x 2,10m.

Fechadura de latão cromado, maçaneta tipo alavanca, ref. La fonte ou similar.

Contramarco de aço galvanizado com pintura na cor natural.

10.14. P07

Porta de abrir 1 folha em alumínio anodizado com veneziana em perfil de alumínio anodizado (vz -060) para box do chuveiro 0,70m x 1,80m.

10.15. P08

Porta de abrir 1 folha em alumínio anodizado com veneziana em perfil de alumínio anodizado (vz -060) para box do chuveiro 0,60m x 1,80m.

10.16. Elemento Vazado de concreto

O elemento vazado de concreto será instalado no segundo pavimento da edificação. Ele auxilia na ventilação e por ser de veneziana impede a entrada de água da chuva.

LB ARQUITETURA E CONSTRUÇÕES

Rua Dr. Eurico de Aguiar, nº 888 - Ed. Metropolitan Office, Sala 405

Santa Lúcia – Vitória - ES - CEP: 29.056-200

Fone: (27) 3019-7113 contato@LBArq.com.br



—— LB Arquitetura e Construções ——

Letícia Baptista
Arquiteta e Urbanista
CAU-ES: A98444-2

LB ARQUITETURA E CONSTRUÇÕES

Rua Dr. Eurico de Aguiar, nº 888 - Ed. Metropolitan Office, Sala 405
Santa Lúcia – Vitória - ES - CEP: 29.056-200
Fone: (27) 3019-7113 contato@LBArq.com.br

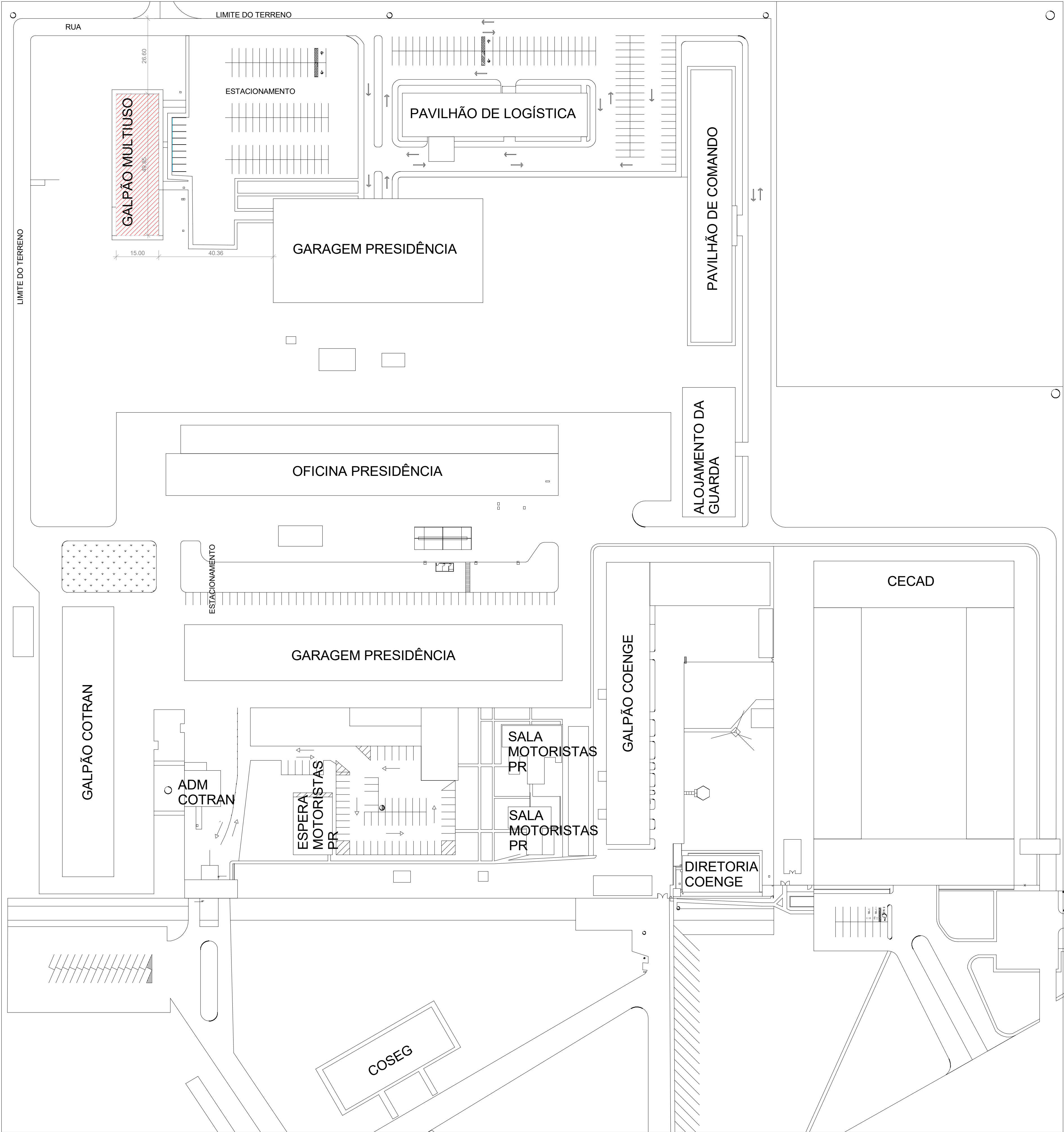

- NOTA:
- 1 - TODA EDIFICAÇÃO GARANTE O MÍNIMO 2h DE PROTEÇÃO CONTRA INCÊNDIO.
 - 2 - A EDIFICAÇÃO POSSUI PAREDE EM ALVENARIA NA SUAS ESTREIMIDADES E NAS ÁREAS MOLHADAS. AS DIVISÕES DAS SALAS SÃO EM DRYWALL.
 - 3 - AS ÁREAS MOLHADAS SÃO IMPERMEABILIZADAS E TEM REVESTIMENTO DE PAREDE DE PISO A TETO.
 - 4 - TODOS OS DESNÍVEIS DE CALÇADAS TERÃO, QUANDO NECESSÁRIO, RAMPAS PARA ACESSIBILIDADE CONFORME NBR 9050.
 - 5 - INSTALAÇÃO TODAS AS INSTALAÇÕES DEVEM SEGUIR OS PROJETOS COMPLEMENTARES AO ARQUITETÔNICO.
 - 6 - BANCADAS, RODABANCADAS, DIVISÓRIAS, SOLEIRAS, PRATELEIRAS, FILETES E PINGADERAS EM GRANITO CINZA ANDORINHAS POLIDO.
 - 7 - OS VIDROS DAS JANELAS VOLTADAS PARA ORIENTAÇÃO LESTE A OESTE LEVARÃO PELÍCULA DE PROTEÇÃO SOLAR (G50) NÃO REFLEXIVO.
 - 8 - TODOS OS PILARES DEVERÃO SER PINTADOS COM O MESMO MATERIAL USADO NAS ALVENARIAS EXTERNAS.

REV.	CONTEÚDO	DATA
1	OPÇÃO 01 E 02	29/04/2019
2	ANTEPROJETO	06/05/2019
3	ANTEPROJETO	08/05/2019
4	ANTEPROJETO	28/05/2019
5	ANTEPROJETO	08/05/2019
6	PROJETO BASICO	25/07/2019
7	PROJETO BASICO	20/08/2019
8	PROJETO BASICO	21/10/2019



LB ARQUITETURA E CONSTRUÇÕES EIRELI-ME
CNPJ: 24.241.271/0001-05
CAU: A98444-2
ENDEREÇO: AV. NOSSA SENHORA DA PENHA,
NÚMERO 595, SALA 1210, TORRE I, ED. TIFFANY
CENTER, PRAIA DO CANTO, VITÓRIA, ESPÍRITO SANTO

PROJETO ARQUITETÔNICO GALPÃO MULTIUSO

ENDEREÇO: SECRETARIA DE SEGURANÇA E COORDENADORIA PRESIDENCIAL, AV. N.2 NORTE - S/N, BRASILIA-DF CEP.: 70.150-900			
PROPRIETÁRIO: GABINETE DE SEGURANÇA INSTITUCIONAL - PRESIDÊNCIA DA REPÚBLICA		DADOS DO PROPRIETÁRIO: CNPJ: 00.394.411/0001-09	
AUTOR DO PROJETO: LETICIA BAPTISTA - LB ARQUITETURA E CONSTRUÇÕES		Nº CAU AUTOR DO PROJETO: A98444-2	
ASSUNTO: PLANTA DE SITUAÇÃO	FORMATO: A1	UNIDADE: m	
TIPO DE PROJETO: ARQUITETÔNICO	ETAPA DO PROJETO: PROJETO BÁSICO	DATA: 13/08/2019	ESCALA: 1 : 750
ARQUIVO: GAB-SEG-PRES.ARQ.R08	REVISÃO: 8	PRANCHA: 01/18	

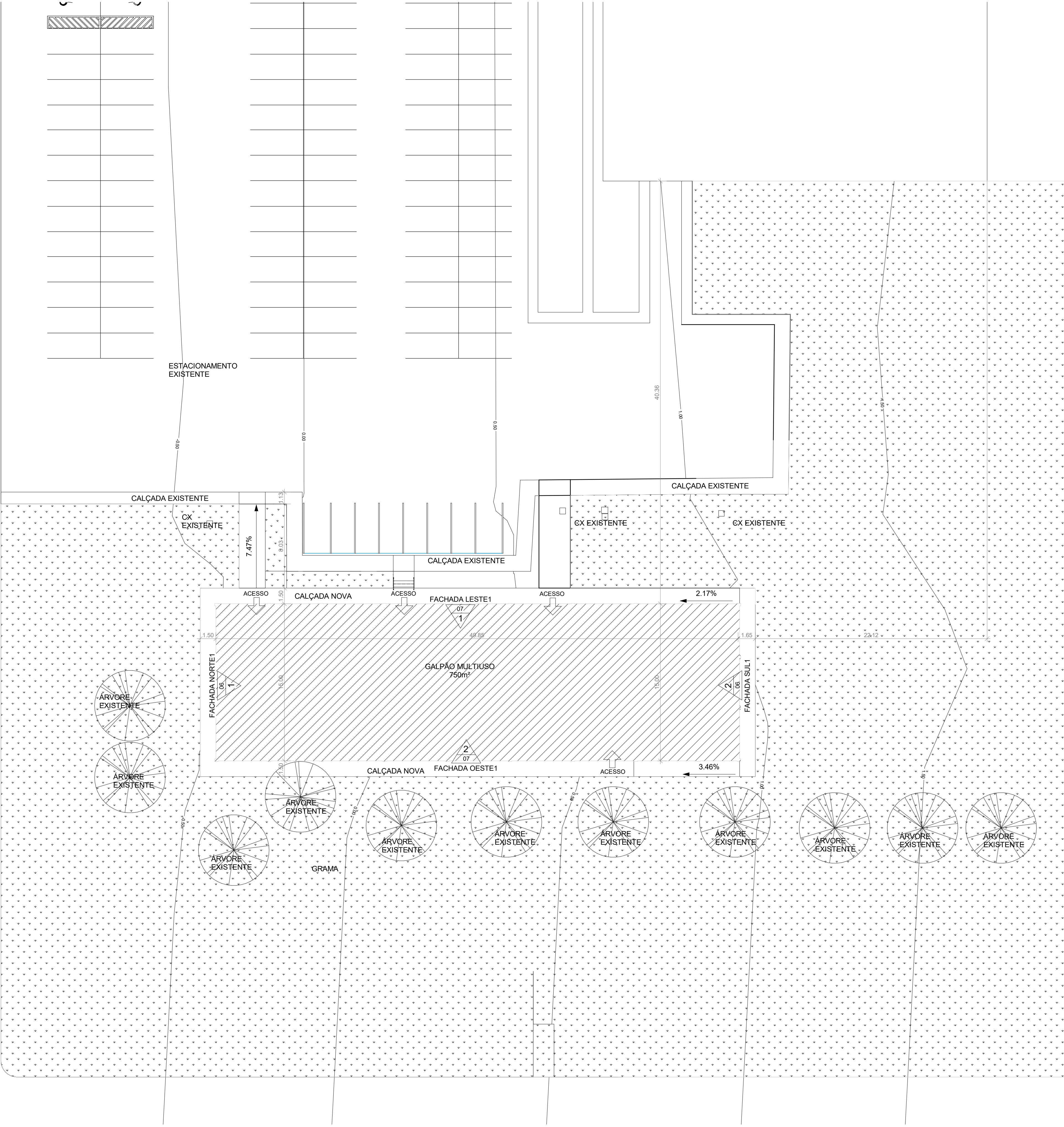

- NOTA:
- 1 - TODA EDIFICAÇÃO GARANTE O MÍNIMO 2h DE PROTEÇÃO CONTRA INCÊNDIO.
 - 2 - A EDIFICAÇÃO POSSUI PAREDE EM ALVENARIA NA SUAS ESTREIMIDADES E NAS ÁREAS MOLHADAS. AS DIVISÕES DAS SALAS SÃO EM DRYWALL.
 - 3 - AS ÁREAS MOLHADAS SÃO IMPERMEABILIZADAS E TEM REVESTIMENTO DE PAREDE DE PISO A TELHA.
 - 4 - TODOS OS DESNÍVEIS DE CALÇADAS TERÃO, QUANDO NECESSÁRIO, RAMPAS PARA ACESSIBILIDADE CONFORME NBR 9050.
 - 5 - INSTALAÇÃO TODAS AS INSTALAÇÕES DEVEEM SEGUIR OS PROJETOS COMPLEMENTARES AO ARQUITETÔNICO.
 - 6 - BANCADAS, RODABANCADAS, DIVISÓRIAS, SOLEIRAS, PRATELEIRAS, FILETES E PINGADERAS EM GRANITO CINZA ANDORINHAS POLIDO.
 - 7 - OS VIDROS DAS JANELAS VOLTADAS PARA ORIENTAÇÃO LESTE A OESTE LEVARÃO PELÍCULA DE PROTEÇÃO SOLAR (G50) NÃO REFLEXIVO.
 - 8 - TODOS OS PILARES DEVERÃO SER PINTADOS COM O MESMO MATERIAL USADO NAS ALVENARIAS EXTERNAS.

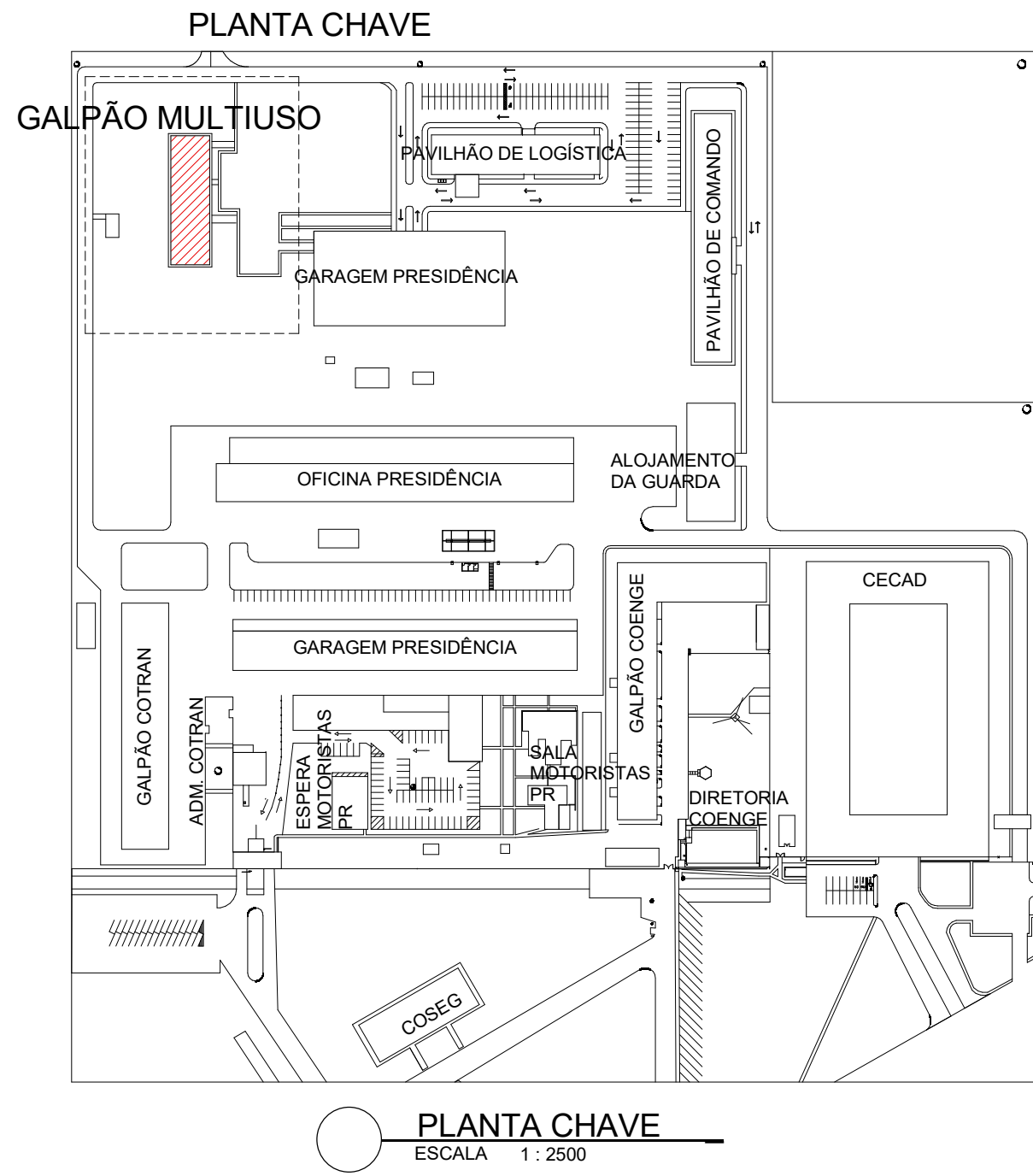

REV.	CONTEÚDO	DATA
1	OPÇÃO 01 E 02	29/04/2019
2	ANTEPROJETO	06/05/2019
3	ANTEPROJETO	08/05/2019
4	ANTEPROJETO	28/05/2019
5	ANTEPROJETO	08/05/2019
6	PROJETO BASICO	25/07/2019
7	PROJETO BASICO	20/08/2019
8	PROJETO BASICO	21/10/2019



LB ARQUITETURA E CONSTRUÇÕES EIRELI-ME
CNPJ: 24.241.271/0001-05
CAU: A98444-2
ENDEREÇO: AV. NOSSA SENHORA DA PENHA,
NÚMERO 595, SALA 1210, TORRE I, ED. TIFFANY
CENTER, PRAIA DO CANTO, VITÓRIA, ESPÍRITO SANTO

PROJETO ARQUITETÔNICO GALPÃO MULTIUSO

ENDEREÇO: SECRETARIA DE SEGURANÇA E COORDENADORIA PRESIDENCIAL, AV. N.2 NORTE - S/N, BRASILIA-DF CEP.: 70.150-900			
PROPRIETÁRIO: GABINETE DE SEGURANÇA INSTITUCIONAL - PRESIDÊNCIA DA REPÚBLICA		DADOS DO PROPRIETÁRIO: CNPJ: 00.394.411/0001-09	
AUTOR DO PROJETO: LETICIA BAPTISTA - LB ARQUITETURA E CONSTRUÇÕES		Nº CAU AUTOR DO PROJETO: A98444-2	
ASSUNTO: PLANTA DE IMPLANTAÇÃO	ETAPA DO PROJETO: PROJETO BÁSICO	FORMATO: A1	UNIDADE: m
TIPO DE PROJETO: ARQUITETÔNICO	DATA: 13/08/2019	ESCALA: Como indicado.	PRANCHA: 02/18
ARQUIVO: GAB-SEG-PRES.ARQ.R08		REVISÃO: 8	

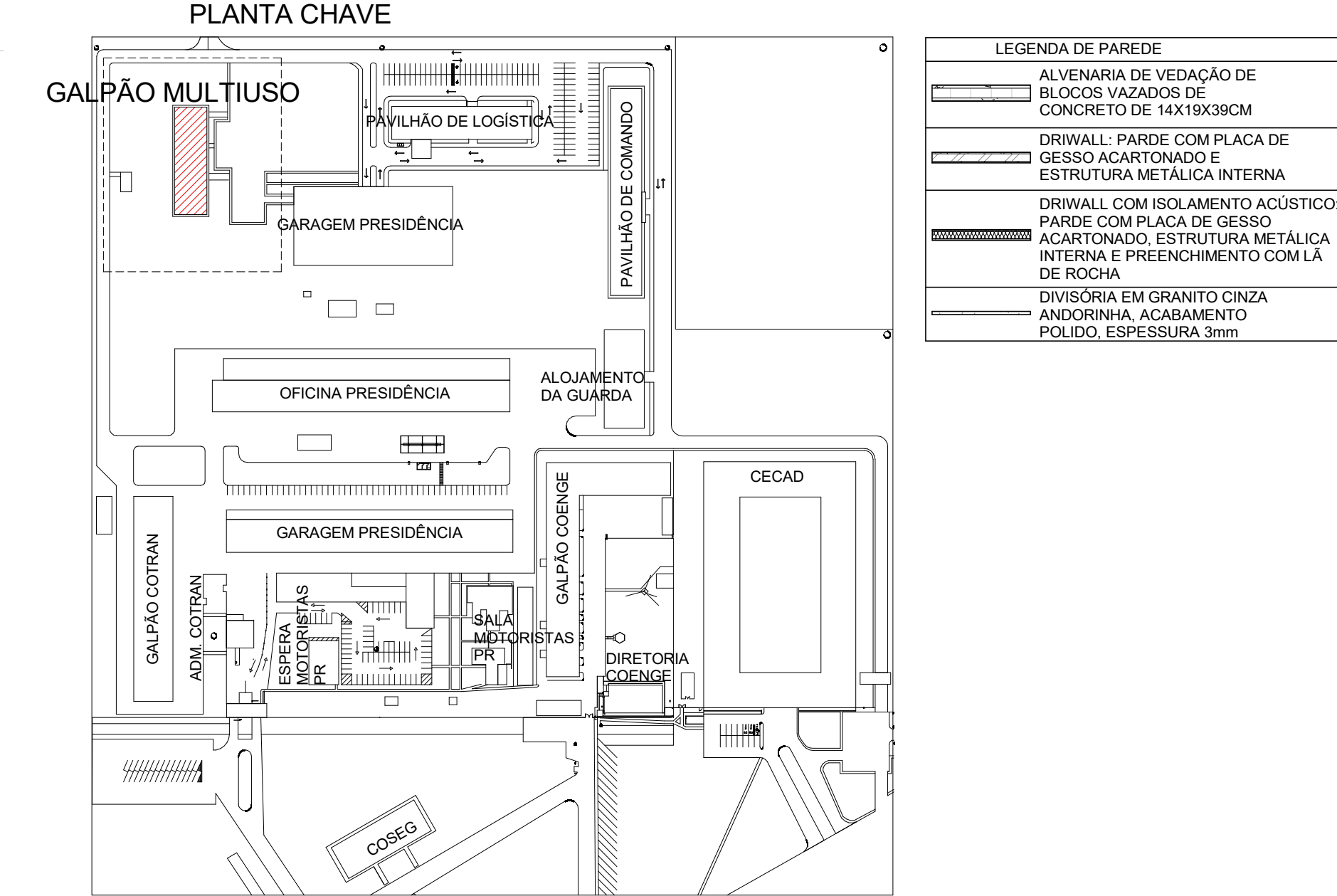

NOTAS:

- 1- TODA EDIFICAÇÃO GARANTE O MÍNIMO 2h DE PROTEÇÃO CONTRA INCÊNDIO.
- 2- A EDIFICAÇÃO POSSUI PAREDE EM ALVENARIA NA SUA ESTRUTURA E NAS ÁREAS MOLHADAS. AS DIVISÕES DAS SALAS SÃO EM DRYWALL.
- 3- AS ÁREAS MOLHADAS SÃO IMPERMEABILIZADAS COM TETO REVESTIMENTO DE PAREDE DE PISO A TETO.
- 4- TODOS OS DESNÍVES DE CAÇADORA, QUANDO NECESSÁRIO, RAMPAS PARA ACESSIBILIDADE CONFORME NR 9050.
- 5- INSTALAÇÃO TODAS AS CALHAÇÕES DEVEM SEGUIR OS PROJETOS COMPLEMENTARES AO ARQUITETÔNICO.
- 6- BANCADAS, ROUBACABADAS, DIVISÓRIAS, SORTEIROS, PRATELEIRES, FLEITES E PINGADEIRAS EM PROTEÇÃO CRUZA VERMELHAS PULVIDO.
- 7- OS VIDROS DAS JANELAS VOLTADAS PARA ORIENTAÇÃO LESTE E OESTE DEVEM SER PÊLUCULA DE PROTEÇÃO SOLAR [ISO] NÃO REFLEXIVO.
- 8- TODOS OS PILARES DEVERÃO SER PINTADOS COM O MESMO MATERIAL USADO NAS ALVENARIAS EXTERNAS.

QUADRO DE REVESTIMENTOS DOS AMBIENTE				
NOME	NÍVEL	PISO	PAREDES	FORRO
SALA DE SIMULAÇÃO DE DIREÇÃO	TERREIRO	2	2	1
RECEPCÃO	TERREIRO	2	2	1
SALA DE APOIO SIMULAÇÃO DE TIPO RESERVA DE ARMAZENAMENTO	TERREIRO	1	2	1
SALA DE SIMULAÇÃO DE TIPO	TERREIRO	2	2	1
SALA DE ALA SIMULAÇÃO DIREÇÃO	TERREIRO	2	2	1
SALA DE INSPIRAÇÃO DE MARCA	TERREIRO	2	2	1
LABORATÓRIO	TERREIRO	2	2	1
LABORATÓRIO VESTUÁRIO FEMININO	TERREIRO	3	1	1
LABORATÓRIO VESTUÁRIO MASCULINO	TERREIRO	3	1	1
ÁREA DE HIGIENIZAÇÃO DE UTENSÍLIOS 1	TERREIRO	4	2	1
ÁREA DE HIGIENIZAÇÃO DE UTENSÍLIOS 2	TERREIRO	4	2	1
SALA DE ALA SIMULAÇÃO DE TIPO	TERREIRO	2	2	1
LABORATÓRIO DE INSPIRAÇÃO DE MARCA	TERREIRO	2	2	1
COZINHA	TERREIRO	4	2	1
LAB. DE COBERTURA	TERREIRO	5	2	1
LABORATÓRIO	TERREIRO	5	2	1

TABELA DE ACABAMENTOS		PAREDE		TETO	
<input type="checkbox"/>	PISO	<input type="checkbox"/>	PAREDE	<input type="checkbox"/>	TETO
1	PISO DE BORDADURA PARQUETADO, ESPESURA 18MM		PAREDE COM REVESTIMENTO EM CARPETE DE PÓLVORE/MANTA, COR: ONÇA - E + A 7 MM		FÓRDO DE DESSO
2	PISO CERÂMICO TPO ESMALTADA EXTRA DE DIMENSÕES 60X60		PAREDE COM PINTURA COM TINTA LATEX, P.N.A. DE MANEIRA MANEJO DO SÍMBOL		TIAMA DE ORO TELADO APARENTE
3	PISO CERÂMICO TPO ESMALTADA EXTRA DE DIMENSÕES 30X30		REVESTIMENTO CERÂMICO TPO ESMALTADA EXTRA DE DIMENSÕES 23X35		
4	PISO CERÂMICO TPO ESMALTADA EXTRA DE DIMENSÕES 30X30				
5	REVESTIMENTO CONCRETO MOLADO IN LOCO, ACABAMENTO CONVENCIONAL - E + A 7 MM				
6	PISO GRANILITE ESPESURA 6MM COM JUNTAS DE DILATAÇÃO PLÁSTICA, MOLADO IN LOCO				

[illegible]

QUADRO DE PORTAS

CÓD.	QT.	COMPRIMENTO	ALTURA	DESCRIÇÃO
P1	3	0,70	2,10	PORTA DE ABRIR F. MADEIRA TPO CÂMERA REVESTIDA
P2	7	0,90	2,10	PORTA DE ABRIR F. MADEIRA TPO CÂMERA REVESTIDA COM VÍDRIO
P3	1	2,50	2,10	PORTA DE ABRIR F. MADEIRA TPO CÂMERA REVESTIDA COM VÍDRIO
P4	1	2,50	2,10	PORTA DE ABRIR F. AÇO GALVANIZADO COM TRATAMENTO ANODIZADO EM LAC DE ROCHER
P5	2	3,00	3,00	PORTA DE CORRER F. EM ALUMINIO ANODIZADO COM VENEZA EM PELOS DE ALUMINIO ANODIZADO COM VENEZA
P6	1	1,60	2,10	PORTA PARA BOX TPO VENEZIANA F. ALUMINIO NATURAL
P7	4	0,70	1,80	PORTA PARA BOX TPO VENEZIANA - ALUMINIO NATURAL
P8	1	1,60	2,10	PORTA PARA BOX TPO VENEZIANA - ALUMINIO NATURAL

REV.	CONTEÚDO	DATA
1	OPÇÃO 01 E 02	29/04/2019
2	ANTEPROJETO	06/05/2019
3	ANTEPROJETO	08/05/2019
4	ANTEPROJETO	28/05/2019
5	ANTEPROJETO	08/05/2019
6	PROJETO BÁSICO	25/07/2019
7	PROJETO BÁSICO	20/08/2019
8	PROJETO BÁSICO	21/10/2019

		LB ARQUITETURA E CONSTRUÇÕES EIRELI-ME CNPJ: 24.241.27/10001-05	
CAU: A09844-2		ENDEREGO AV. NOSSA SENHORA DA PENHA, NÚMERO 585, SALA 1010, TORRE 1 ED. TIFFANY CENTER, PRAÇA DO CANTO, VITÓRIA, ESPÍRITO SANTO	
— LB Arquitetura e Construções —			
<h1>PROJETO ARQUITETÔNICO</h1> <h1>GALPÃO MULTIUSO</h1>			
ENDEREGO: SECRETARIA DE SEGURANÇA E COORDENADORIA PRESIDENCIAL, AV. N.2 NORTE - S/N, BRASILIA-DF CEP.: 70.150-900			
PROPRIETÁRIO:		DADOS DO PROPRIETÁRIO:	
GABINETE DE SEGURANÇA INSTITUCIONAL - PRESIDÊNCIA DA REPUBLICA		CNPJ: 00.394.411.0001-09	
AUTOR DO PROJETO:		Nº CAU AUTOR DO PROJETO:	
LETICIA BATISTA - LB ARQUITETURA E CONSTRUÇÕES		A98444-2	
ASSUNTO:		FORMATO:	UNIDADE:
PLANTA BAIXA TERREO		A1	m
TIPO DE PROJETO:	ETAPA DO PROJETO:	DATA:	ESCALA:
ARQUITETO	PROJETO BÁSICO	13/08/2019	Como indicado
ARQUIVO:	REVISÃO:	PRONCHIA:	
GAB-SEG-PRES.ARO	8	03/18	

Arquiteto: REI-08 - Folha: 04 - Planta: BAIXA 2º PAV. - (03/08/19) SEI: 00155.07/202019-29 / Pg. 18

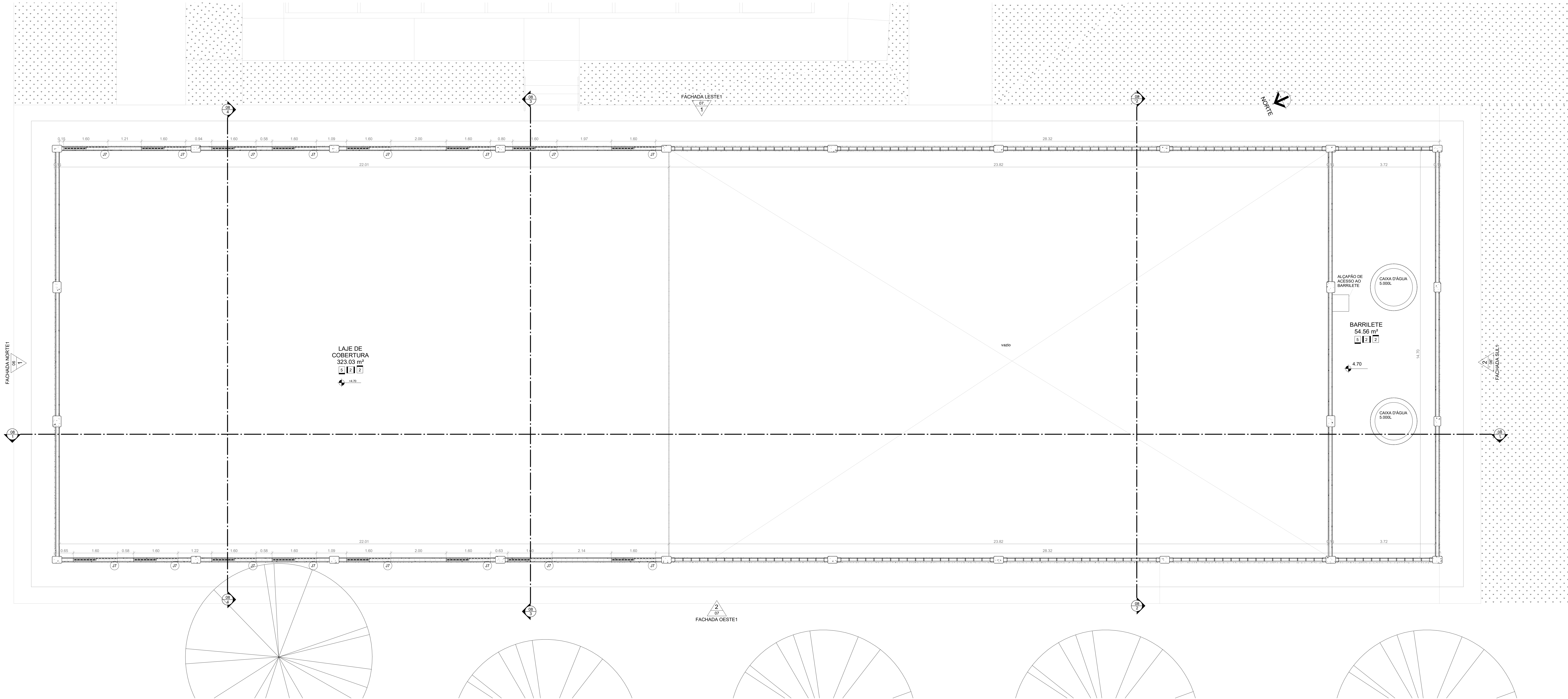

1 2º PAVIMENTO
ESCALA 1:50

- NOTAS:
- 1- TODA EDIFICAÇÃO GARANTE O MÍNIMO 2h DE PROTEÇÃO CONTRA INCÊNDIO.
 - 2- A EDIFICAÇÃO POSSUI PAREDE EM ALVENARIA NA SUAS ESTREIDADES E NAS ÁREAS MOLHADAS, AS DIVISÕES DAS SALAS SÃO EM DRYWALL.
 - 3- AS ÁREAS MOLHADAS SÃO IMPERMEABILIZADAS E TEM REVESTIMENTO DE PAREDE DE PISO A TETO.
 - 4- TODOS OS DESNÍVEIS DE CALÇADOS TERÃO, QUANDO NECESSÁRIO, RAMPAS PARA ACESSIBILIDADE CONFORME NBR 9060.
 - 5- INSTALAÇÃO TODAS AS INSTALAÇÕES DEVEM SEGUIR OS PROJETOS COMPLEMENTARES AO ARQUITETÔNICO.
 - 6- BANCADAS, RODABANCADAS, DIVISÓRIAS, SOLERIAS, PRATELEIRAS, FILETES E PINGADEIRAS EM GRANITO CINZA ANCORADAS FUND.
 - 7- OS VIDROS DAS JANELAS VOLTADAS PARA ORIENTAÇÃO LESTE A OESTE LEVARÃO PELÍCULA DE PROTEÇÃO SOLAR [GSS] NÃO REFLETIVO.
 - 8- TODOS OS PILARES DEVERÃO SER PINTADOS COM O MESMO MATERIAL USADO NAS ALVENARIAS EXTERNAS.

QUADRO DE REVESTIMENTOS DOS AMBIENTE				
NOME	NÍVEL	PISO	PAREDES	FORRO
SALA DE BAILAÇÃO DE DIREÇÃO	TERREO	2	2	1
RECEPCAO	TERREO	2	2	1
SALA DE APOIO BAILAÇÃO DE TIPO RESERVA DE ARMAZENAMENTO	TERREO	1	2	1
SALA DE BAILAÇÃO DE TIPO	TERREO	1	2	1
SALA DE ALA BAILAÇÃO DIREÇÃO	TERREO	2	2	1
SALA DE PREPARAÇÃO DE BANHA	TERREO	2	2	1
CALHAO	TERREO	16	2	2
MANEIRO VESTIARIO FEMININO	TERREO	3	2	1
MANEIRO VESTIARIO MASCULINO	TERREO	3	2	1
AREA DE HIGIENIZACAO DE UTENSILIOS 1	TERREO	4	2	2
AREA DE HIGIENIZACAO DE UTENSILIOS 2	TERREO	4	2	2
SALA DE ALA BAILAÇÃO DE TIPO	TERREO	14	2	2
DEPOSITO MATERIAL DE LIMPEZA	TERREO	3	2	2
CIRCULACAO	TERREO	4	2	2
LAJE DE COBERTURA	2º PAVIMENTO	15	2	2
BARRILETE	2º PAVIMENTO	16	2	2

TABELA DE ACABAMENTOS		
PISO	PAREDE	TETO
1 PISO DE BARRACHA PASTELADO, ESPESURA 1MM	PAREDE COM REVESTIMENTO EM CARPETE DE NYLON EM BANTA, COP CINZA, E 10 A 7	FORRO DE GESSO
2 PISO CERAMICO TIPO ESMALTADA EXTRA DE DIMENSOES 30X30	PAREDE COM PINTURA COM TINTA LATEX PVA 2 DEMACOS, MARCA QUALI OU SIMILAR	TRAMA DE AÇO DO TELHADO APARENTE
3 PISO CERAMICA TIPO ESMALTADA EXTRA DE DIMENSOES 30X30	REVESTIMENTO CERAMICA TIPO ESMALTADA EXTRA DE DIMENSOES 30X30	
4 PISO CERAMICA TIPO ESMALTADA EXTRA DE DIMENSOES 30X30		
5 PISO EM CONCRETO MOLDOADO IN LOCO, ACABAMENTO CONVENCIONAL, E 10 A 1 MM		
6 PISO GRANULITE ESPESURA 1MM, COM LANTAS DE DILATAÇÃO PLASTICAS MOLDOADO IN LOCO		

QUADRO DE JANELAS			
CÓD	QT	COMPRIMENTO	ALTURA
21	7	2,50	1,50
22	1	1,60	1,40
23	1	1,50	1,20
24	4	2,50	1,20
25	20	0,50	0,80
26	6	1,60	0,40
27	16	1,60	0,40

QUADRO DE PORTAS			
CÓD	QT	COMPRIMENTO	ALTURA
P1	3	0,70	2,10
P2	7	0,90	2,10
P3	1	0,70	2,10
P4	1	2,50	2,10
P5	2	3,50	3,00
P6	1	1,60	2,10
P7	4	0,70	1,80

REV.	CONTEÚDO	DATA
1	OPÇÃO 01 E 02	29/04/2019
2	ANTEPROJETO	06/05/2019
3	ANTEPROJETO	08/05/2019
4	ANTEPROJETO	28/05/2019
5	ANTEPROJETO	08/05/2019
6	PROJETO BASICO	25/07/2019
7	PROJETO BASICO	20/08/2019
8	PROJETO BASICO	21/10/2019



LB Arquitetura e Construções

LB ARQUITETURA E CONSTRUÇÕES EIRELI-ME
CNPJ: 24.241.271/0001-09
CAU: A98444-2
ENDEREÇO: AV. NOSSA SENHORA DA PENHA, NÚMERO 595, SALA 1210, TORRE 1 ED. TIFFANY CENTER, PRAIA DO CANTO, VITÓRIA, ESPÍRITO SANTO

PROJETO ARQUITETÔNICO GALPÃO MULTIUSO

ENDEREÇO: SECRETARIA DE SEGURANÇA E COORDENADORIA PRESIDENCIAL, AV. N.2 NORTE - S/N, BRASILIA-DF CEP.: 70.150-900		DADOS DO PROPRIETÁRIO: CNPJ: 00.394.411/0001-09	
PROPRIETÁRIO: GABINETE DE SEGURANÇA INSTITUCIONAL - PRESIDÊNCIA DA REPÚBLICA		Nº CAU AUTOR DO PROJETO: A98444-2	
AUTOR DO PROJETO: LETICIA BAPTISTA - LB ARQUITETURA E CONSTRUÇÕES		FORMATO: A1	UNIDADE: m
ASSUNTO: PLANTA BAIXA 2º PAV.		DATA: 13/08/2019	ESCALA: 1 : 50
TIPO DE PROJETO: ARQUITETÔNICO		ETAPA DO PROJETO: PROJETO BÁSICO	PRANCHA: 04/18
ARQUIVO: GAB-SEG-PRES.ARQ		REVISÃO: 8	

Arquivo: ARQUIT. REV.08 - Folha - 05 - PLANTA DE COBERTURA (1538165) - SEI: 00185.0072502019-28 / Pg. 19

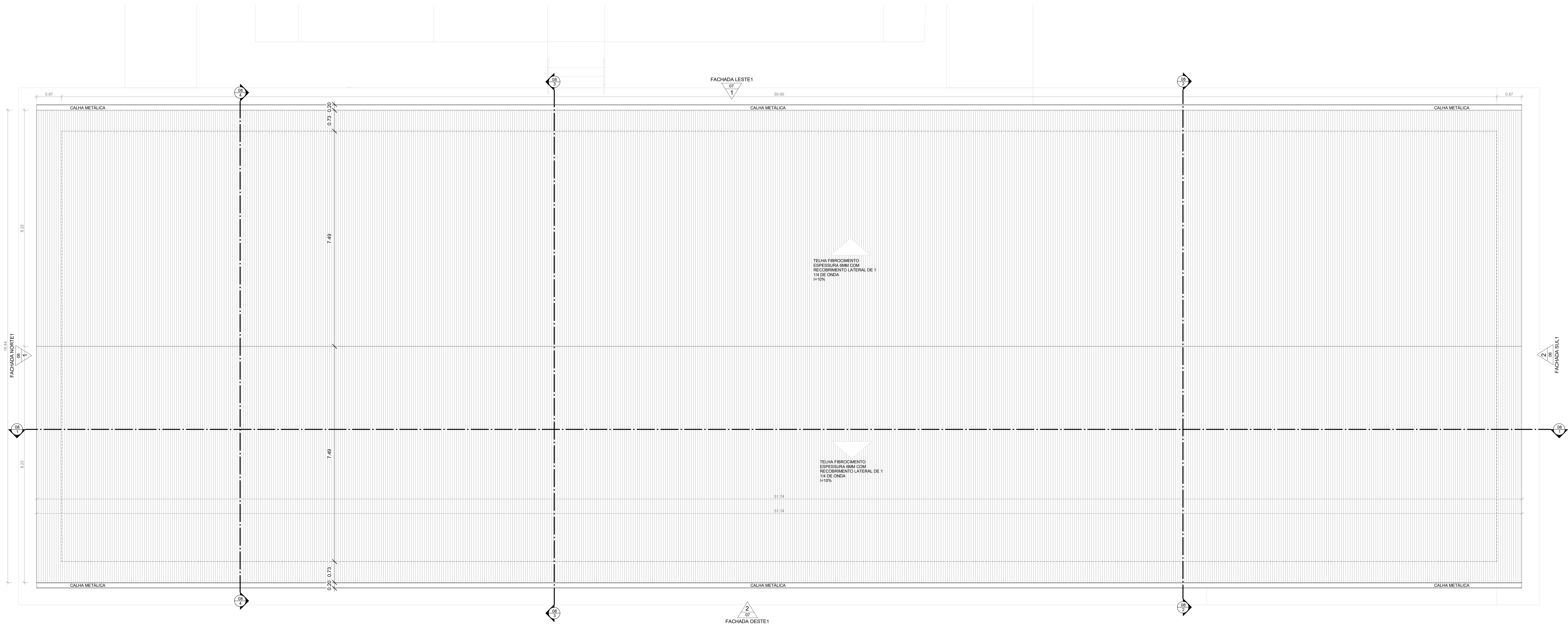

NOTAS:

- 1- TODA EDIFICAÇÃO GARANTE O MÍNIMO 2h DE PROTEÇÃO CONTRA INCÊNDIO.
- 2- A EDIFICAÇÃO POSSUI PAREDE EM ALVENARIA NA SUAS ESTREIDADES E NAS ÁREAS MOLHADAS, AS DIVISÕES DAS SALAS SÃO EM DRYWALL.
- 3- AS ÁREAS MOLHADAS SÃO IMPERMEABILIZADAS E TEM REVESTIMENTO DE PAREDE DE PISO A TETO.
- 4- TODOS OS DESNÍVENS DE CALÇADAS TERÃO, QUANDO NECESSÁRIO, RAMPAS PARA ACESSIBILIDADE CONFORME NBR 9050.
- 5- INSTALAÇÃO TODAS AS INSTALAÇÕES DEVEM SEGUIR OS PROJETOS COMPLEMENTARES AO ARQUITETÔNICO.
- 6- BANCADAS, RODABANCADAS, DIVISÓRIAS, SOLERIAS, PRATELEIRAS, FIETES E PINGADERAS EM GRANITO CINZA ANODINHAS POLIDO.
- 7- OS VIDROS DAS JANELAS VOLTADAS PARA ORIENTAÇÃO LESTE A OESTE LEVARÃO PELÍCULA DE PROTEÇÃO SOLAR [G50] NÃO REFLETIVO.
- 8- TODOS OS PILARES DEVERÃO SER PINTADOS COM O MESMO MATERIAL USADO NAS ALVENARIAS EXTERNAS.

OBS:

1 - COBERTURA EM TELHA FIBROCEMENTO ESPESSURA 8MM COM RECOBRIMENTO LATERAL DE 1/4 DE ONDA APOIADA SOBRE TEZOURAS DE CONCRETO E TERÇAS EM MADEIRA

REV.	CONTEÚDO	DATA
1	OPÇÃO 01 E 02	29/04/2019
2	ANTEPROJETO	06/05/2019
3	ANTEPROJETO	08/05/2019
4	ANTEPROJETO	28/05/2019
5	ANTEPROJETO	08/05/2019
6	PROJETO BÁSICO	25/07/2019
7	PROJETO BÁSICO	20/08/2019
8	PROJETO BÁSICO	21/10/2019



— LB Arquitetura e Construções —

LB ARQUITETURA E CONSTRUÇÕES EIRELI-ME
CNPJ: 24.241.271/0001-09
CAU: A98444-2
ENDEREÇO: AV. NOSSA SENHORA DA PENHA,
NÚMERO 595, SALA 1210, TORRE 1 ED. TIFFANY
CENTER, PRAIA DO CANTO, VITÓRIA, ESPÍRITO SANTO

PROJETO ARQUITETÔNICO GALPÃO MULTIUSO

ENDEREÇO:
SECRETARIA DE SEGURANÇA E COORDENADORIA PRESIDENCIAL, AV. N.2
NORTE - S/N, BRASÍLIA-DF CEP.: 70.150-900

PROPRIETÁRIO: GABINETE DE SEGURANÇA INSTITUCIONAL - PRESIDÊNCIA DA REPÚBLICA		DADOS DO PROPRIETÁRIO: CNPJ: 00.394.411/0001-09	
AUTOR DO PROJETO: LETICIA BAPTISTA - LB ARQUITETURA E CONSTRUÇÕES		Nº CAU AUTOR DO PROJETO: A98444-2	
ASSUNTO: PLANTA DE COBERTURA		FORMATO: A1	UNIDADE: m
TIPO DE PROJETO: ARQUITETÔNICO	ETAPA DO PROJETO: PROJETO BÁSICO	DATA: 13/08/2019	ESCALA: 1 : 50
ARQUIVO: GAB-SEG-PRES-ARQ		REVISÃO: 8	PRANCHA: 05/18

Arquivo: PROJETO - REV.08 - Folha - 06 - Fachada Norte e Sul - (1638166)

SEI: 00165.0072292019-28 / pg. 20

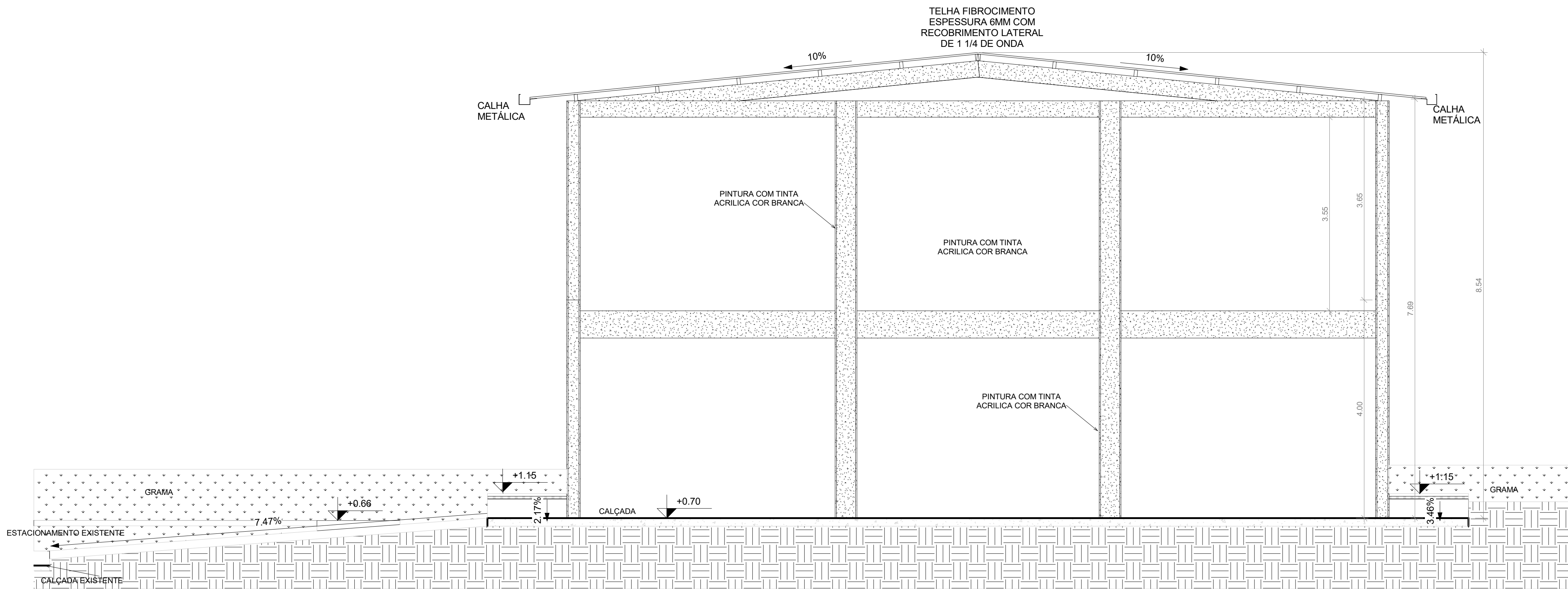

1 FACHADA NORTE1
ESCALA 1:50

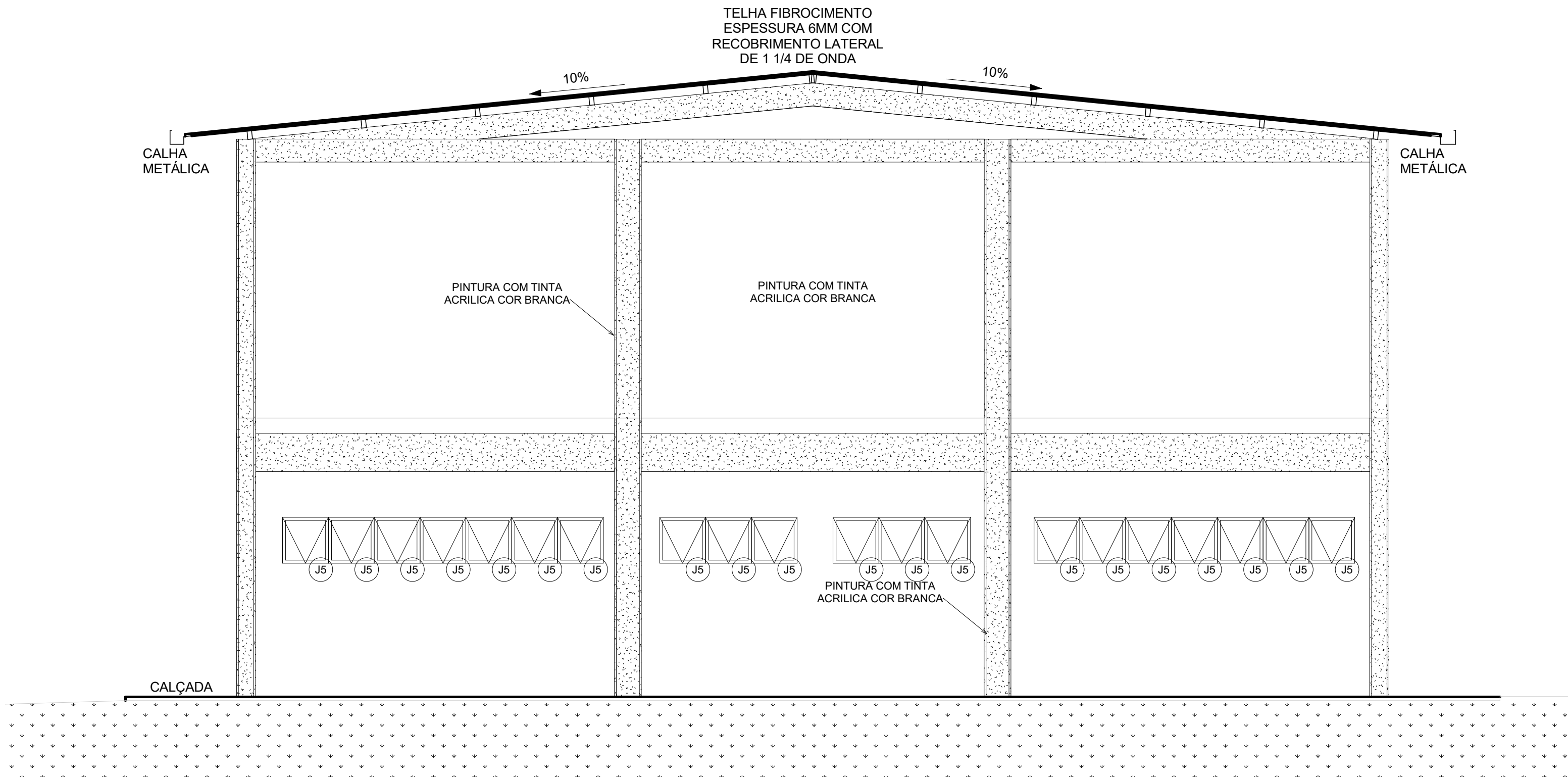

2 FACHADA SUL1
ESCALA 1:50

NOTA:

- 1 - TODA EDIFICAÇÃO GARANTE O MÍNIMO 2h DE PROTEÇÃO CONTRA INCÊNDIO.
- 2 - A EDIFICAÇÃO POSSUI PAREDE EM ALVENARIA NA SUAS ESTREIMIDADES E NAS ÁREAS MOLHADAS. AS DIVISÕES DAS SALAS SÃO EM DRYWALL.
- 3 - AS ÁREAS MOLHADAS SÃO IMPERMEABILIZADAS E TEM REVESTIMENTO DE PAREDE DE PISO A TETO.
- 4 - TODOS OS DESNÍVEIS DE CALÇADAS TERÃO, QUANDO NECESSÁRIO, RAMPAS PARA ACESSIBILIDADE CONFORME NBR 9050.
- 5 - INSTALAÇÃO TODAS AS INSTALAÇÕES DEVEEM SEGUIR OS PROJETOS COMPLEMENTARES AO ARQUITETÔNICO.
- 6 - BANCADAS, RODABANCADAS, DIVISÓRIAS, SOLEIRAS, PRATELEIRAS, FILETES E PINGADERAS EM GRANITO CINZA ANDORINHAS POLIDO.
- 7 - OS VIDROS DAS JANELAS VOLTADAS PARA ORIENTAÇÃO LESTE A OESTE LEVARÃO PELÍCULA DE PROTEÇÃO SOLAR (G50) NÃO REFLEXIVO.
- 8 - TODOS OS PILARES DEVERÃO SER PINTADOS COM O MESMO MATERIAL USADO NAS ALVENARIAS EXTERNAS.

REV.	CONTEÚDO	DATA
1	OPÇÃO 01 E 02	29/04/2019
2	ANTEPROJETO	06/05/2019
3	ANTEPROJETO	08/05/2019
4	ANTEPROJETO	28/05/2019
5	ANTEPROJETO	08/05/2019
6	PROJETO BASICO	25/07/2019
7	PROJETO BASICO	20/08/2019
8	PROJETO BASICO	21/10/2019



—LB Arquitetura e Construções—

LB ARQUITETURA E CONSTRUÇÕES EIRELI-ME
CNPJ: 24.241.271/0001-05
CAU: A98444-2
ENDEREÇO: AV. NOSSA SENHORA DA PENHA,
NUMERO 595, SALA 1210, TORRE I, ED. TIFFANY
CENTER, PRAIA DO CANTO, VITÓRIA, ESPÍRITO SANTO

PROJETO ARQUITETÔNICO GALPÃO MULTIUSO

ENDEREÇO: SECRETARIA DE SEGURANÇA E COORDENADORIA PRESIDENCIAL, AV. N.2 NORTE - S/N, BRASILIA-DF CEP.: 70.150-900			
PROPRIETÁRIO: GABINETE DE SEGURANÇA INSTITUCIONAL - PRESIDÊNCIA DA REPUBLICA		DADOS DO PROPRIETÁRIO: CNPJ: 00.394.411/0001-09	
AUTOR DO PROJETO: LETICIA BAPTISTA - LB ARQUITETURA E CONSTRUÇÕES		Nº CAU AUTOR DO PROJETO: A98444-2	
ASSUNTO: FACHADA NORTE E SUL		FORMATO: A1	UNIDADE: m
TIPO DE PROJETO: ARQUITETÔNICO	ETAPA DO PROJETO: PROJETO BÁSICO	DATA: 13/08/2019	ESCALA: 1 : 50
ARQUIVO: GAB-SEG-PRES.ARQ.R08		REVISÃO: 8	PRANCHA: 06/18

Anexo ARQUIT. REV. 08 - Folha - 07 - FACHADA LESTE E OESTE (16/08/17) SET 00:06:00 22/02/2019:20:pg. 21

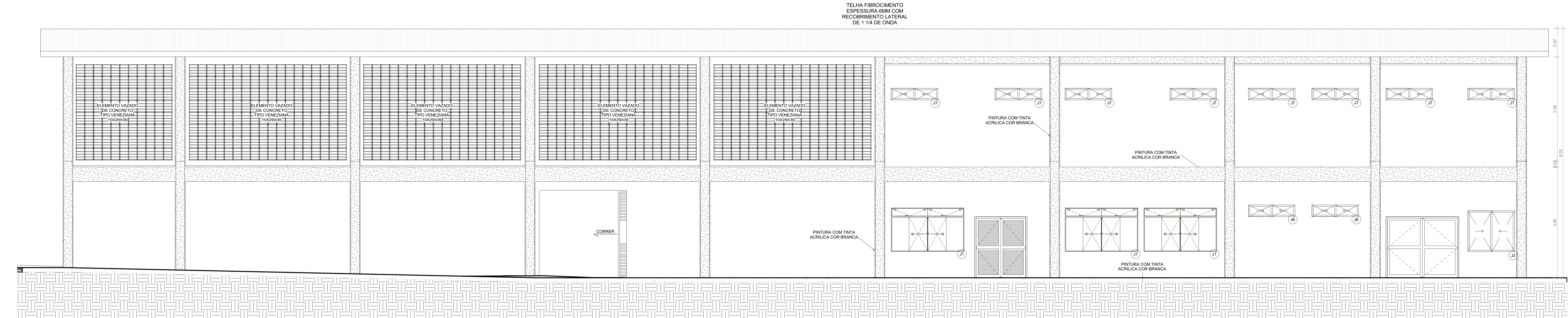

1 FACHADA LESTE1
ESCALA 1:50

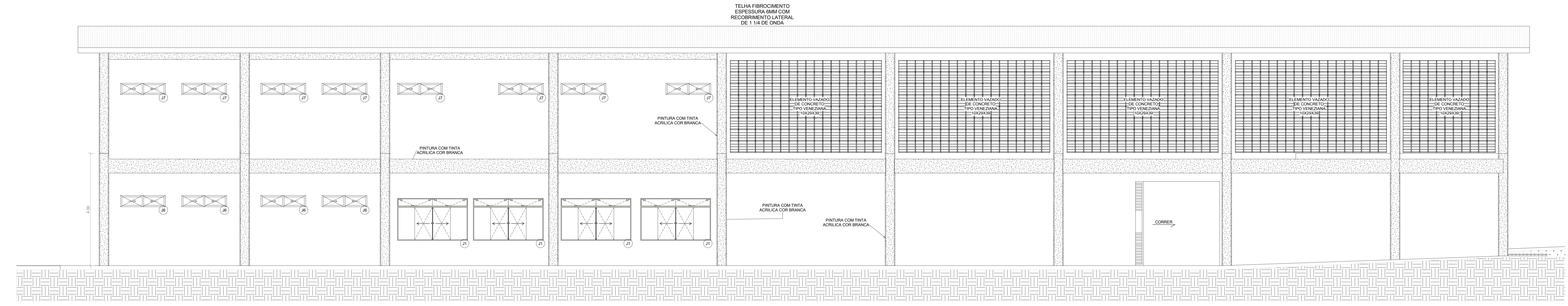

2 FACHADA OESTE1
ESCALA 1:50

NOTAS:

- 1- TODA EDIFICAÇÃO GARANTE O MÍNIMO 2h DE PROTEÇÃO CONTRA INCÊNDIO.
- 2- A EDIFICAÇÃO POSSUI PAREDE EM ALVENARIA NA SUAS ESTREIDADES E NAS ÁREAS MOLHADAS. AS DIVISÕES DAS SALAS SÃO EM DRYWALL.
- 3- AS ÁREAS MOLHADAS SÃO IMPERMEABILIZADAS E TEM REVESTIMENTO DE PAREDE DE PISO A TETO.
- 4- TODOS OS DESINHOS DE CALÇADAS TERÃO, QUANDO NECESSÁRIO, RAMPAS PARA ACESSIBILIDADE CONFORME NBR 9050.
- 5- INSTALAÇÃO TODAS AS INSTALAÇÕES DEVEM SEGUIR OS PROJETOS COMPLEMENTARES AO ARQUITETÔNICO.
- 6- BANCADAS, RODABANCADAS, DIVISÓRIAS, SOLERIAS, PRATELEIRAS, FIETES E PINGADERAS EM GRANITO CINZA ANDORINHAS POLIDO.
- 7- OS VIDROS DAS JANELAS VOLTADAS PARA ORIENTAÇÃO LESTE A OESTE LEVARÃO PELÍCULA DE PROTEÇÃO SOLAR (GSS) NÃO REFLETIVO.
- 8- TODOS OS PLANOS DEVERÃO SER PINTADOS COM O MESMO MATERIAL USADO NAS ALVENARIAS EXTERNAS.

REV.	CONTEÚDO	DATA
1	OPÇÃO 01 E 02	29/04/2019
2	ANTEPROJETO	06/05/2019
3	ANTEPROJETO	08/05/2019
4	ANTEPROJETO	28/05/2019
5	ANTEPROJETO	08/05/2019
6	PROJETO BÁSICO	25/07/2019
7	PROJETO BÁSICO	20/08/2019
8	PROJETO BÁSICO	21/10/2019

LB Arquitetura e Construções EIRELI-ME
CNPJ: 24.241.271/0001-09
CAU: A98444-2
ENDEREÇO: AV. NOSSA SENHORA DA PENHA,
NÚMERO 595, SALA 1210, TORRE 1, ED. TIFFANY
CENTER, PRAIA DO CANTO, VITÓRIA, ESPÍRITO SANTO

PROJETO ARQUITETÔNICO GALPÃO MULTIUSO

ENDEREÇO:
SECRETARIA DE SEGURANÇA E COORDENADORIA PRESIDENCIAL, AV. N.2
NORTE - S/N, BRASILIA-DF CEP.: 70.150-900

PROPRIETÁRIO: <div>GABINETE DE SEGURANÇA INSTITUCIONAL - PRESIDÊNCIA DA REPÚBLICA</div>		DADOS DO PROPRIETÁRIO: CNPJ: 00.394.411/0001-09	
AUTOR DO PROJETO: <div>LETICIA BAPTISTA - LB ARQUITETURA E CONSTRUÇÕES</div>		Nº CAU AUTOR DO PROJETO: A98444-2	
ASSUNTO: FACHADA LESTE E OESTE		FORMATO: A1	UNIDADE: m
TIPO DE PROJETO: ARQUITETÔNICO	ETAPA DO PROJETO: PROJETO BÁSICO		DATA: 13/08/2019
ARQUIVO: GAB-SEG-PRES.ARQ			REVISÃO: 8
			PRANCHAS: 07/18

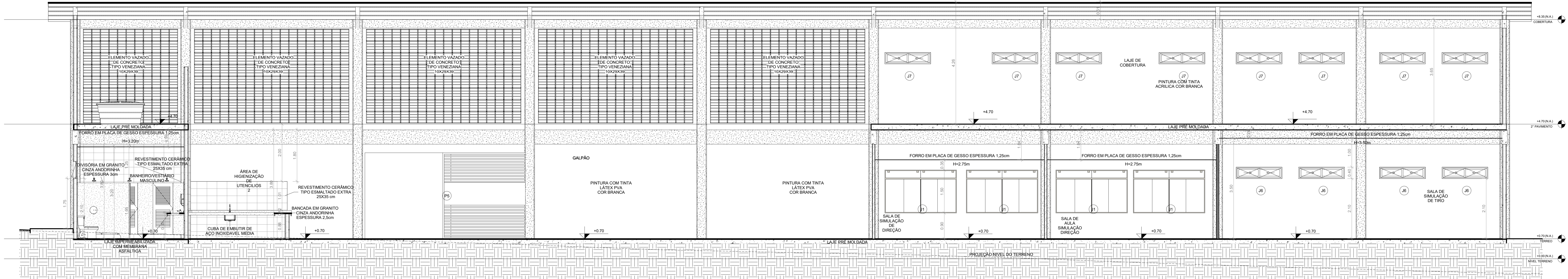

1 CORTE 1
ESCALA 1:50

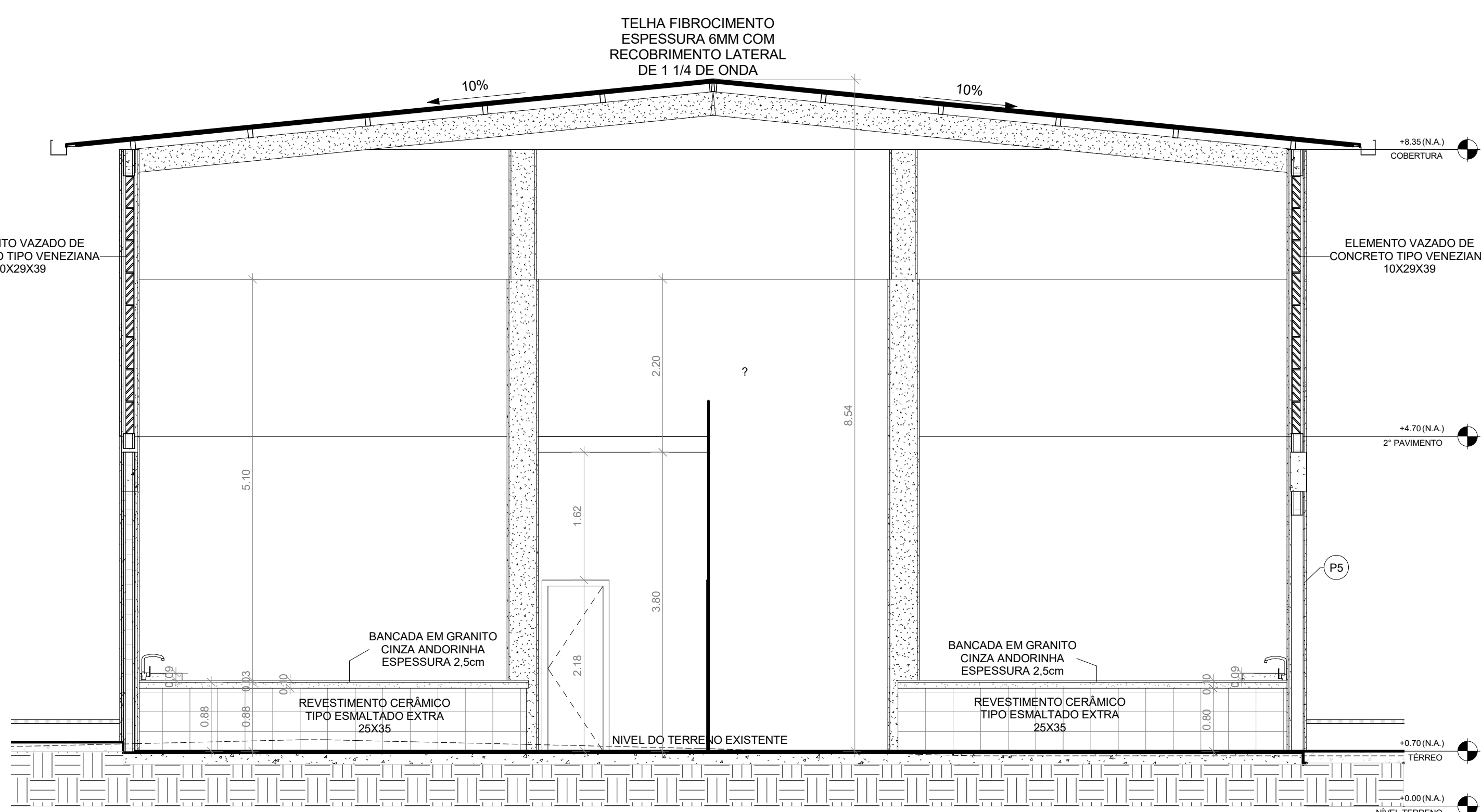

2 CORTE 2
ESCALA 1:50

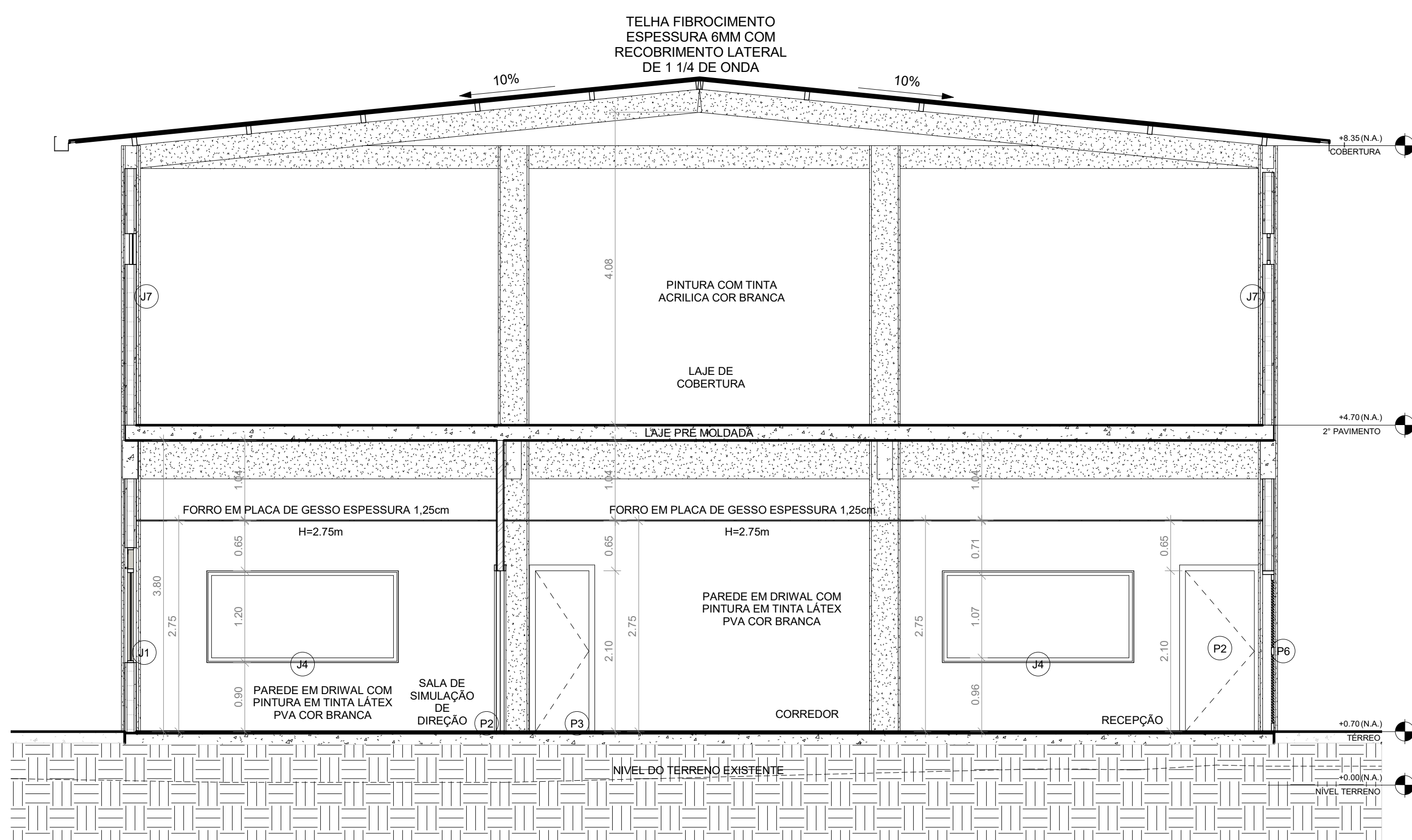

3 CORTE 3
ESCALA 1:50

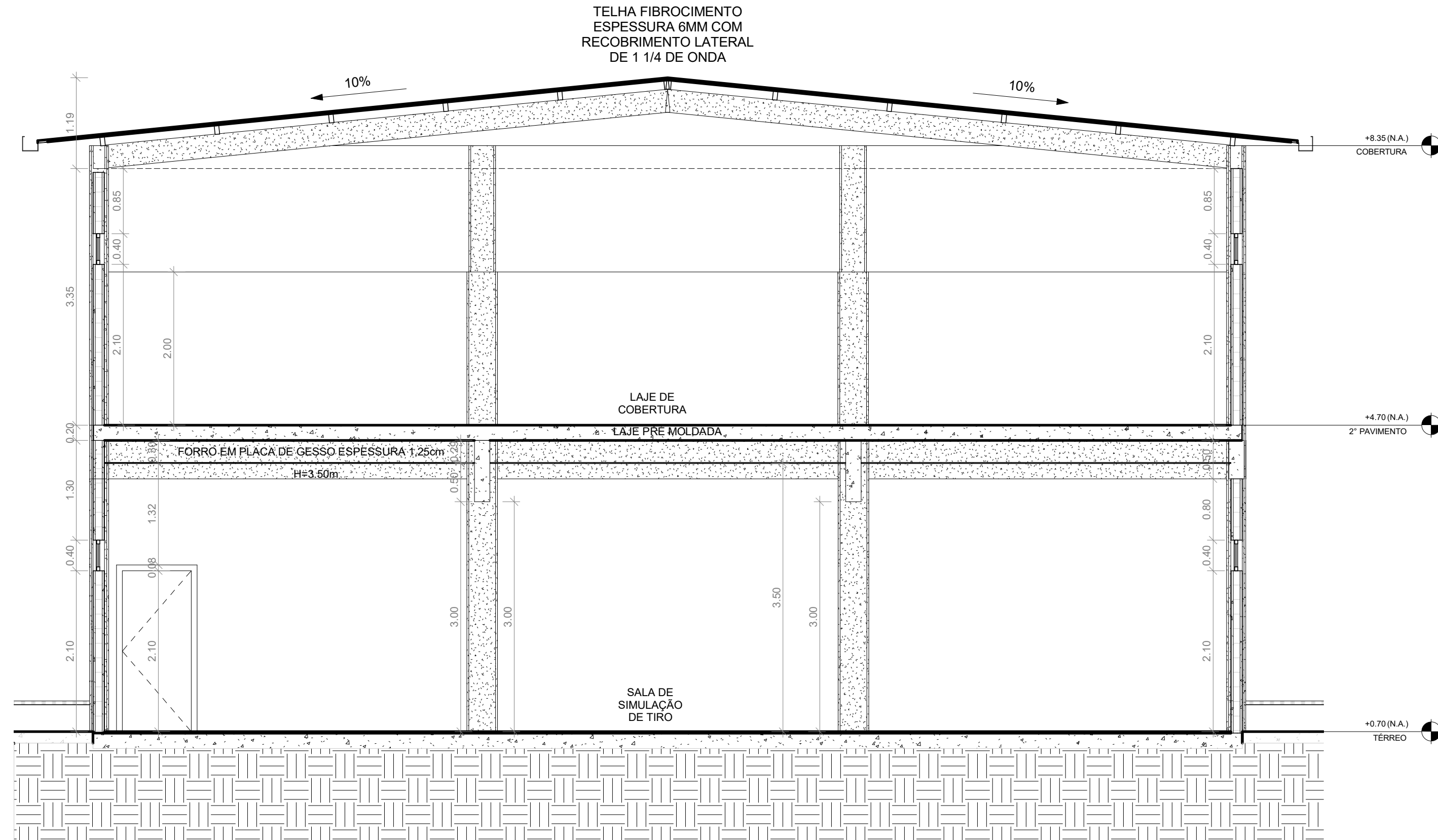

4 CORTE 4
ESCALA 1:50

- NOTAS:
- 1- TODA EDIFICAÇÃO GARANTE O MÍNIMO 2h DE PROTEÇÃO CONTRA INCÊNDIO.
 - 2- A EDIFICAÇÃO POSSUI PAREDE EM ALVENARIA NA SUAS ESTREIDADES E NAS ÁREAS MOLHADAS. AS DIVISÕES DAS SALAS SÃO EM DRYWALL.
 - 3- AS ÁREAS MOLHADAS SÃO IMPERMEABILIZADAS E TEM REVESTIMENTO DE PAREDE DE PISO A TETO.
 - 4- TODOS OS DESINHOS DE CALÇADOS TERÃO, QUANDO NECESSÁRIO, RAMPAS PARA ACESSIBILIDADE CONFORME NBR 9050.
 - 5- INSTALAÇÃO TODAS AS INSTALAÇÕES DEVEM SEGUIR OS PROJETOS COMPLEMENTARES AO ARQUITETÔNICO.
 - 6- BANCADAS, RODABANCADAS, DIVISÓRIAS, SOLERIAS, PRATELEIRAS, FIETES E PINGADEIRAS EM GRANITO CINZA ANDORINHAS POLIDO.
 - 7- OS VIDROS DAS JANELAS VOLTADAS PARA ORIENTAÇÃO LESTE A OESTE LEVARÃO PELÍCULA DE PROTEÇÃO SOLAR (GSS) NÃO REFLETIVO.
 - 8- TODOS OS PLANOS DEVERÃO SER PINTADOS COM O MESMO MATERIAL USADO NAS ALVENARIAS EXTERNAS.

REV.	CONTEÚDO	DATA
1	OPÇÃO 01 E 02	29/04/2019
2	ANTEPROJETO	06/05/2019
3	ANTEPROJETO	08/05/2019
4	ANTEPROJETO	28/05/2019
5	ANTEPROJETO	08/05/2019
6	PROJETO BÁSICO	25/07/2019
7	PROJETO BÁSICO	20/08/2019
8	PROJETO BÁSICO	21/10/2019

LB Arquitetura e Construções

LB ARQUITETURA E CONSTRUÇÕES EIRELI-ME
CNPJ: 24.241.271/0001-09
CAU: A98444-2
ENDEREÇO: AV. NOSSA SENHORA DA PENHA,
NÚMERO 595, SALA 1210, TORRE 1 ED. TIFFANY
CENTER, PRAIA DO CANTO, VITÓRIA, ESPÍRITO SANTO

PROJETO ARQUITETÔNICO GALPÃO MULTIUSO

ENDEREÇO:
SECRETARIA DE SEGURANÇA E COORDENADORIA PRESIDENCIAL, AV. N.2
NORTE - S/N, BRASILIA-DF CEP.: 70.150-900

PROPRIETÁRIO: GABINETE DE SEGURANÇA INSTITUCIONAL - PRESIDÊNCIA DA REPÚBLICA		DADOS DO PROPRIETÁRIO: CNPJ: 00.394.411/0001-09	
AUTOR DO PROJETO: LETICIA BAPTISTA - LB ARQUITETURA E CONSTRUÇÕES		Nº CAU AUTOR DO PROJETO: A98444-2	
ASSUNTO: CORTES		FORMATO: A1	UNIDADE: m
TIPO DE PROJETO: ARQUITETÔNICO	ETAPA DO PROJETO: PROJETO BÁSICO	DATA: 13/08/2019	ESCALA: 1:50
ARQUIVO: GAB-SEG-PRES.ARQ		REVISÃO: 8	PRANCHAS: 08/18

Anexo ARQUIT. REV. 08 - Folha - 09 - DETALHE ÁREA MOLHADA (1638172) SEI 00165.007282919-29 / pg. 23

- NOTAS:
- 1 - TODA EDIFICAÇÃO GARANTE O MÍNIMO 2h DE PROTEÇÃO CONTRA INCÊNDIO.
 - 2 - A EDIFICAÇÃO POSSUI PAREDE EM ALVENARIA NA SUAS ESTREIMIDADES E NAS ÁREAS MOLHADAS. AS DIVISÕES DAS SALAS SÃO EM DRYWALL.
 - 3 - AS ÁREAS MOLHADAS SÃO IMPERMEABILIZADAS E TEM REVESTIMENTO DE PAREDE DE PISO A TETO.
 - 4 - TODOS OS DESNÍVEIS DE CALÇADAS TERÃO, QUANDO NECESSÁRIO, RAMPAS PARA ACESSIBILIDADE CONFORME NBR 9050.
 - 5 - INSTALAÇÃO TODAS AS INSTALAÇÕES DEVEM SEGUIR OS PROJETOS COMPLEMENTARES AO ARQUITETÔNICO.
 - 6 - BANCADAS, RODABANCADAS, DIVISÓRIAS, SOLEIRAS, PRATELEIRAS, FILETES E PINGADERIAS EM GRANITO CINZA ANDORINHA POLIDO.
 - 7 - OS VIDROS DAS JANELAS VOLTADAS PARA ORIENTAÇÃO LESTE A OESTE LEVARÃO PELÍCULA DE PROTEÇÃO SOLAR [G50] NÃO REFLEXIVO.
 - 8 - TODOS OS PILARES DEVERÃO SER PINTADOS COM O MESMO MATERIAL USADO NAS ALVENARIAS EXTERNAS.

REV.	CONTEÚDO	DATA
1	OPÇÃO 01 E 02	29/04/2019
2	ANTEPROJETO	06/05/2019
3	ANTEPROJETO	08/05/2019
4	ANTEPROJETO	28/05/2019
5	ANTEPROJETO	08/05/2019
6	PROJETO BÁSICO	25/07/2019
7	PROJETO BÁSICO	20/08/2019
8	PROJETO BÁSICO	21/10/2019

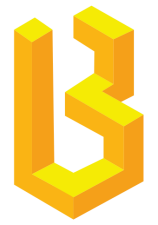

LB ARQUITETURA E CONSTRUÇÕES EIRELI-ME
CNPJ: 24.241.271/0001-05

CAU: A98444-2

ENDEREÇO: AV. NOSSA SENHORA DA PENHA,
NÚMERO 685, SALA 1210, TORRE I, ED. TIFFANY
CENTER, PRAIA DO CANTO, VITÓRIA, ESPÍRITO SANTO

— LB Arquitetura e Construções —

PROJETO ARQUITETÔNICO

GALPÃO MULTIUSO

ENDEREÇO:
SECRETARIA DE SEGURANÇA E COORDENADORIA PRESIDENCIAL, AV. N.2
NORTE - S/N, BRASILIA-DF CEP.: 70.150-900

PROPRIETÁRIO: GABINETE DE SEGURANÇA INSTITUCIONAL - PRESIDÊNCIA DA REPÚBLICA	DADOS DO PROPRIETÁRIO: CNPJ: 00.394.411/0001-09		
AUTOR DO PROJETO: LETICIA BAPTISTA - LB ARQUITETURA E CONSTRUÇÕES	Nº CAU AUTOR DO PROJETO: A98444-2		
ASSUNTO: DETALHE ÁREA MOLHADA	FORMATO: A1	UNIDADE: m	
TIPO DE PROJETO: ARQUITETÔNICO	ETAPA DO PROJETO: PROJETO BÁSICO	DATA: 13/08/2019	ESCALA: 1 : 25
ARQUIVO: GAB-SEG-PRES.ARQ.R04	REVISÃO: 8	PRANCHA: 09/18	

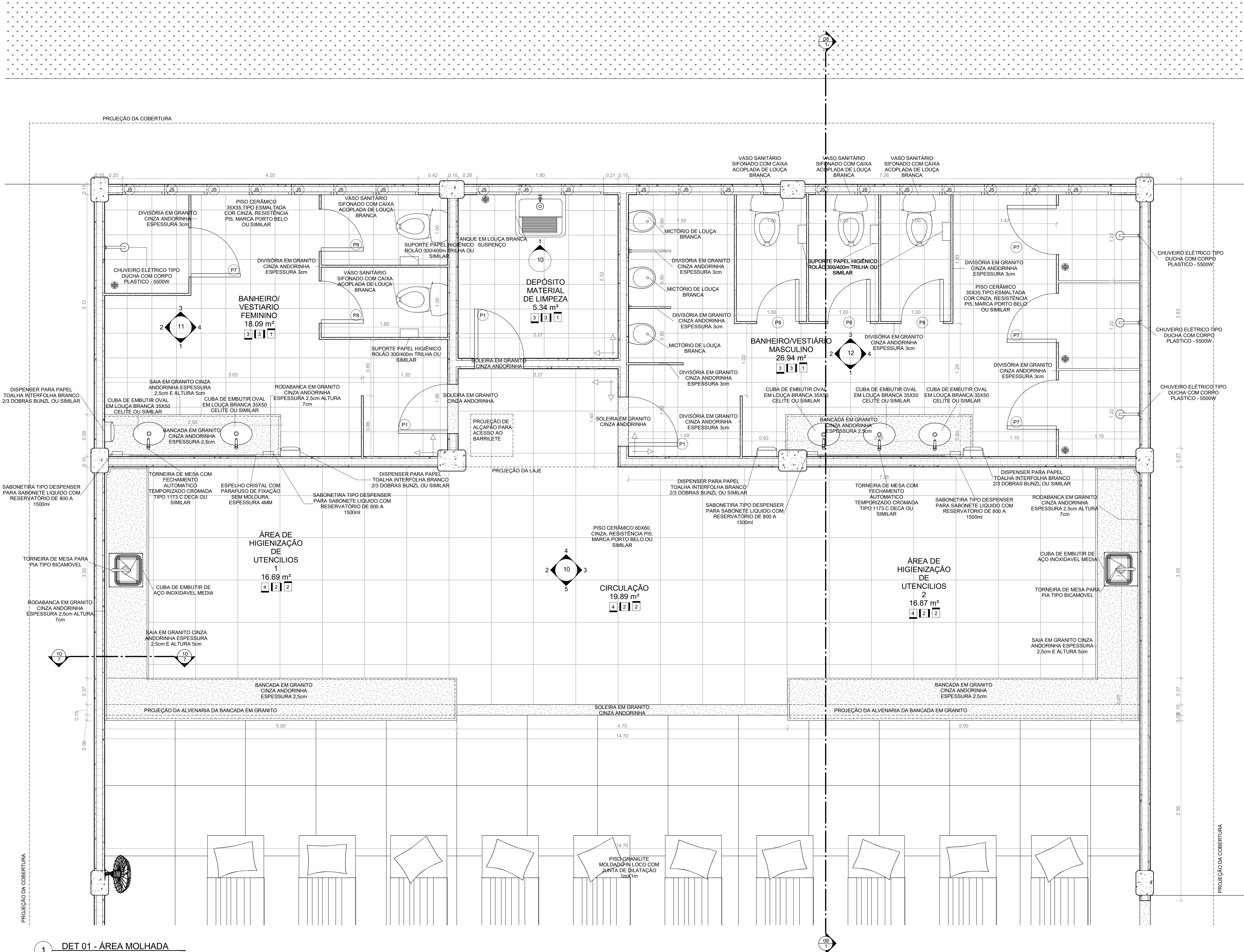

Anexo ARQUIT REV.08 - Folha - 11 - DET. BANH. FEM. (1638289)

SEI 001365.007228/2019-28 - pg. 25

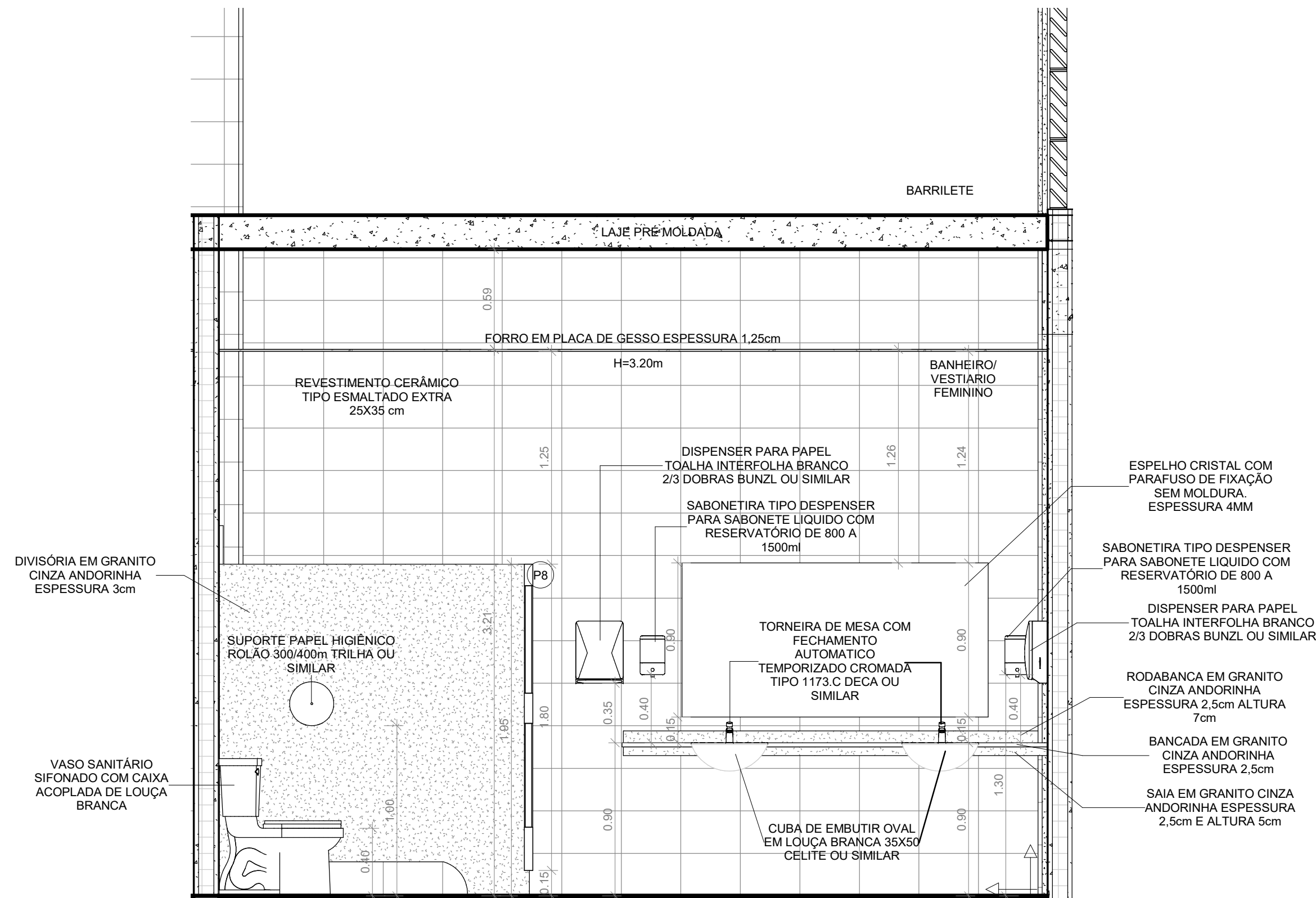

1 VISTA BANHEIRO FEM. A

ESCALA 1 : 25

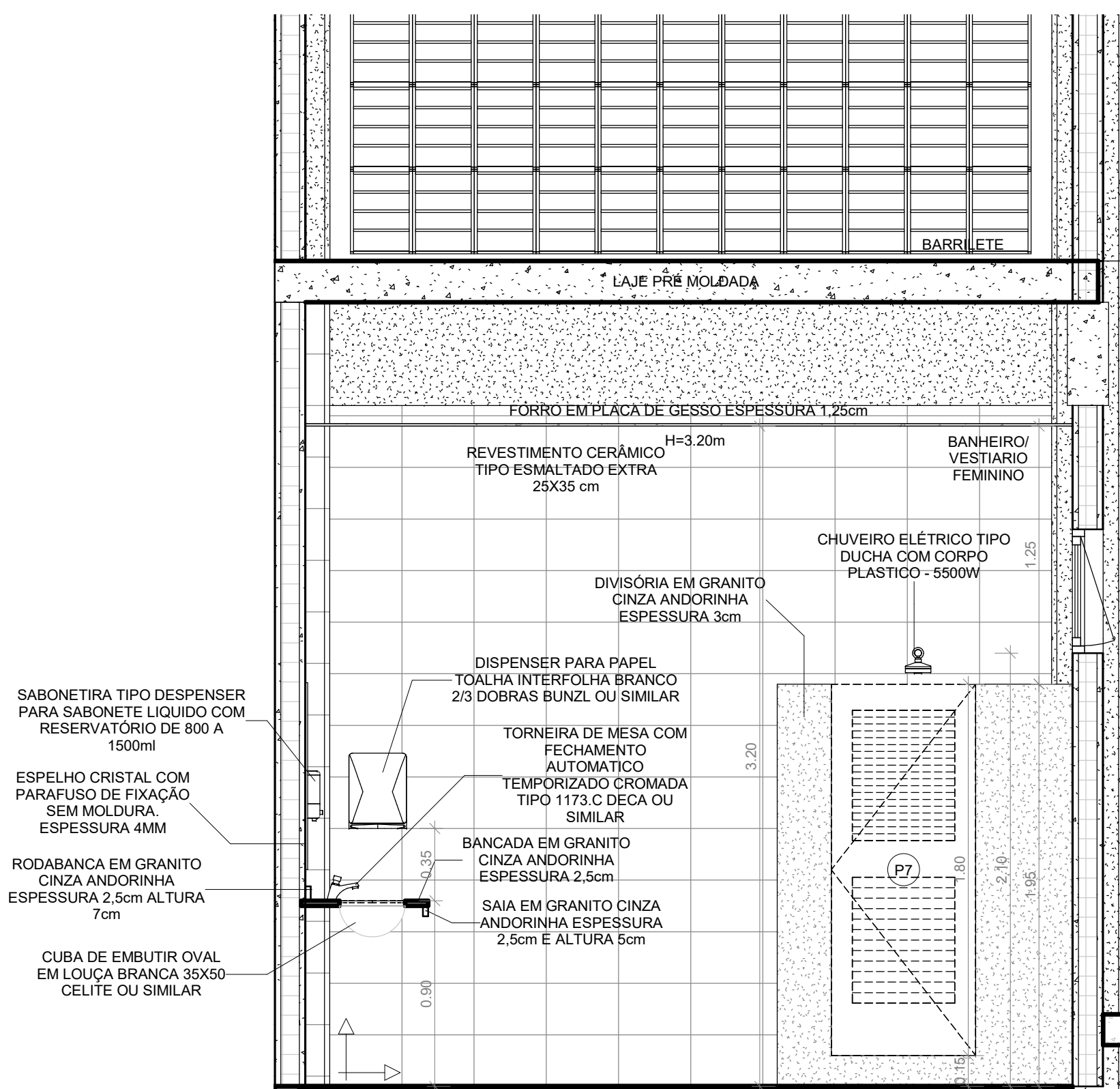

2 VISTA BANHEIRO FEM. B

ESCALA 1 : 25

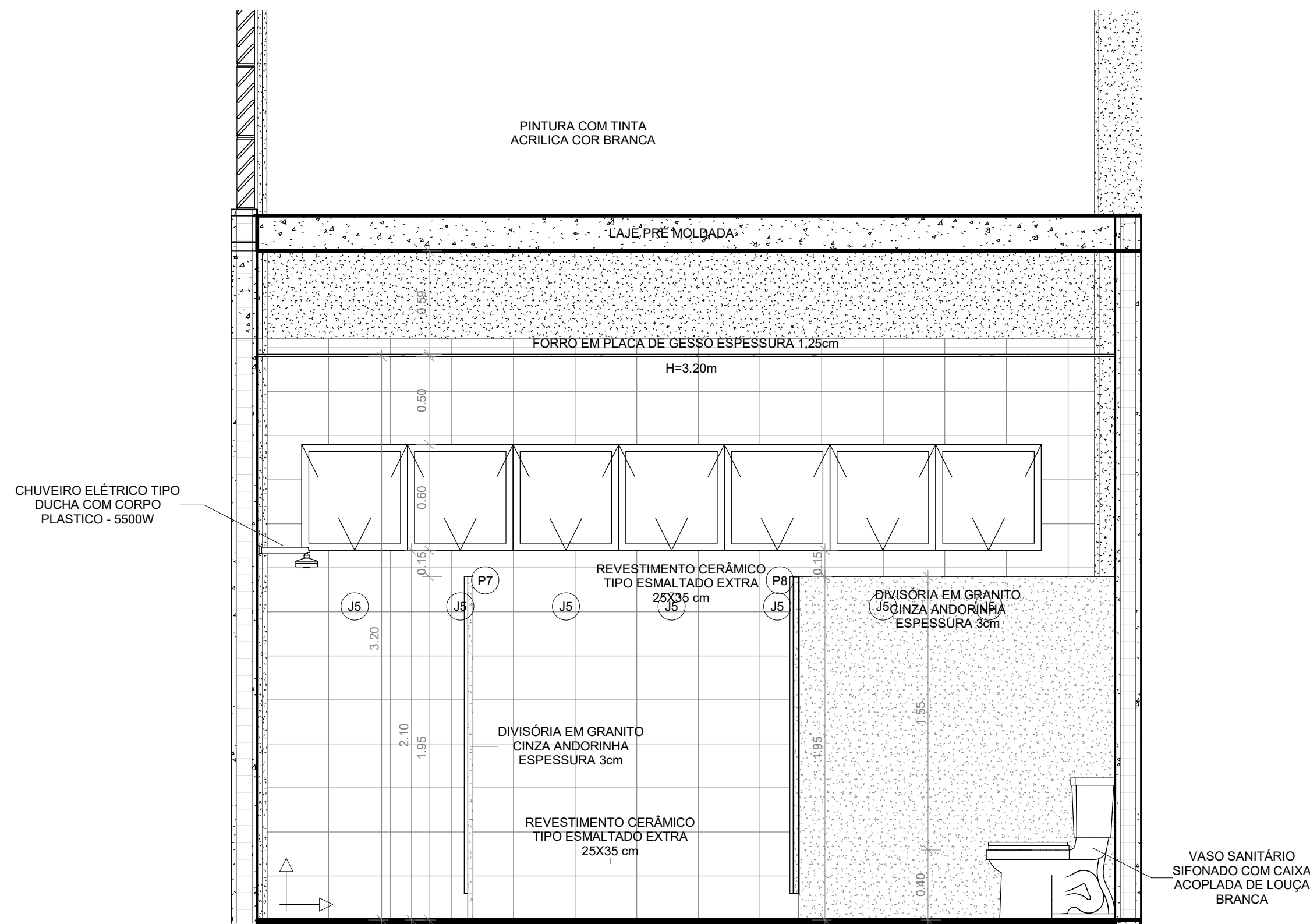

3 VISTA BANHEIRO FEM. C

ESCALA 1 : 25

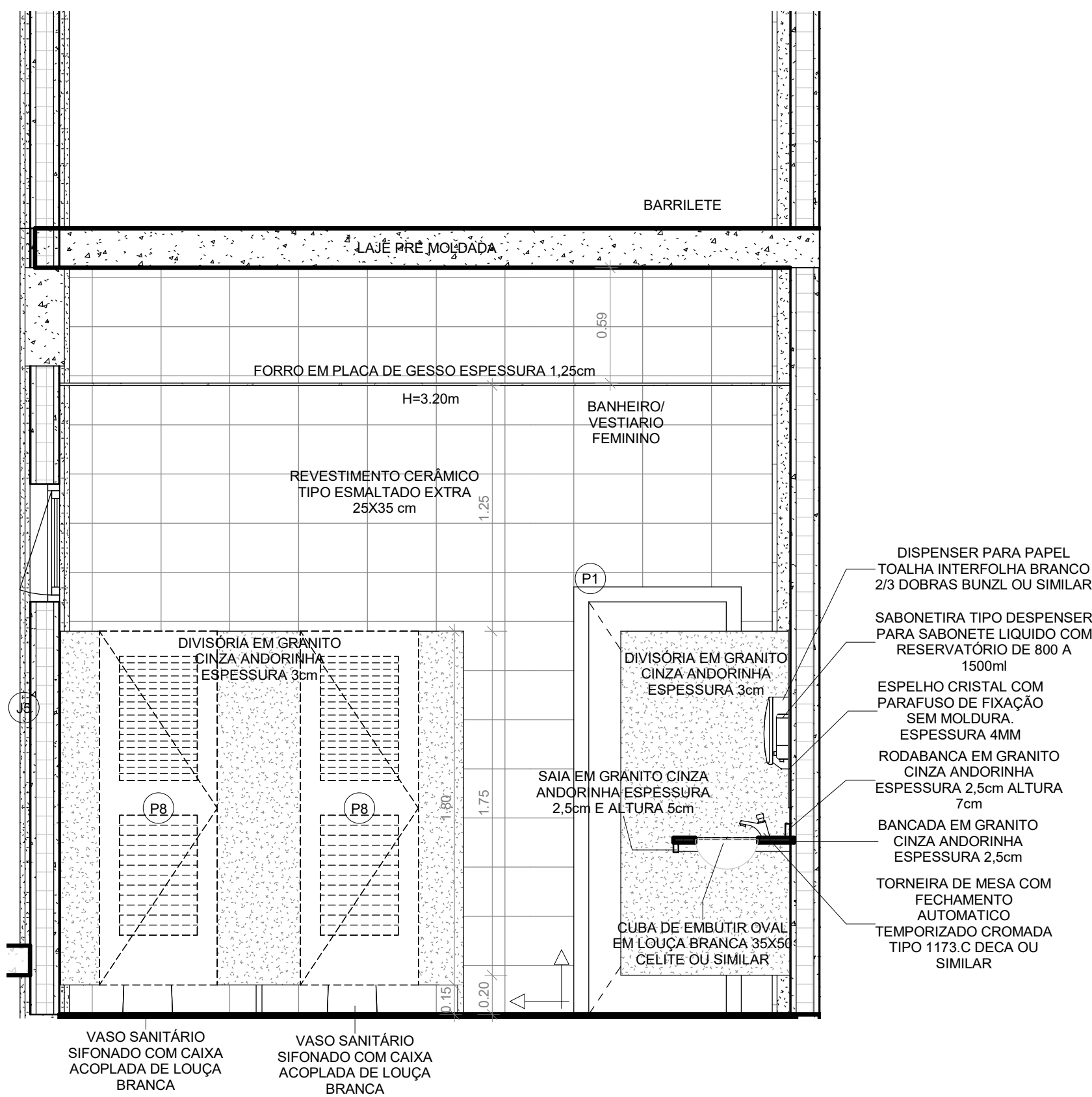

4 VISTA BANHEIRO FEM. D

ESCALA 1 : 25

NOTA:

- 1 - TODA EDIFICAÇÃO GARANTE O MÍNIMO 2h DE PROTEÇÃO CONTRA INCÊNDIO.
- 2 - A EDIFICAÇÃO POSSUI PAREDE EM ALVENARIA NA SUAS ESTREMEZIDAS E NAS ÁREAS MOLHADAS. AS DIVISÕES DAS SALAS SÃO EM DRYWALL.
- 3 - AS ÁREAS MOLHADAS SÃO IMPERMEABILIZADAS E TEM REVESTIMENTO DE PAREDE DE PISO A TETO.
- 4 - TODOS OS DESNÍVEIS DE CALÇADAS TERÃO, QUANDO NECESSÁRIO, RAMPAS PARA ACESSIBILIDADE CONFORME NBR 9050.
- 5 - INSTALAÇÃO TODAS AS INSTALAÇÕES DEVEEM SEGUIR OS PROJETOS COMPLEMENTARES AO ARQUITETÔNICO.
- 6 - BANCADAS, RODABANCADAS, DIVISÓRIAS, SOLEIRAS, PRATELEIRAS, FILETES E PINGADERAS EM GRANITO CINZA ANDORINHA POLIDO.
- 7 - OS VIDROS DAS JANELAS VOLTADAS PARA ORIENTAÇÃO LESTE A OESTE LEVARÃO PELÍCULA DE PROTEÇÃO SOLAR (G50) NÃO REFLEXIVO.
- 8 - TODOS OS PILARES DEVERÃO SER PINTADOS COM O MESMO MATERIAL USADO NAS ALVENARIAS EXTERNAS.

REV.	CONTEÚDO	DATA
1	OPÇÃO 01 E 02	29/04/2019
2	ANTEPROJETO	06/05/2019
3	ANTEPROJETO	08/05/2019
4	ANTEPROJETO	28/05/2019
5	ANTEPROJETO	08/05/2019
6	PROJETO BASICO	25/07/2019
7	PROJETO BASICO	20/08/2019
8	PROJETO BASICO	21/10/2019



LB ARQUITETURA E CONSTRUÇÕES EIRELI-ME
CNPJ: 24.241.271/0001-05

CAU: A98444-2

ENDEREÇO: AV. NOSSA SENHORA DA PENHA,
NÚMERO 595, SALA 1210, TORRE I, ED. TIFFANY
CENTER, PRAIA DO CANTO, VITÓRIA, ESPÍRITO SANTO

PROJETO ARQUITETÔNICO GALPÃO MULTIUSO

ENDEREÇO:
SECRETARIA DE SEGURANÇA E COORDENADORIA PRESIDENCIAL, AV. N.2
NORTE - S/N, BRASILIA-DF CEP.: 70.150-900

PROPRIETÁRIO: GABINETE DE SEGURANÇA INSTITUCIONAL - PRESIDÊNCIA DA REPUBLICA		DADOS DO PROPRIETÁRIO: CNPJ: 00.394.411/0001-09	
AUTOR DO PROJETO: LETICIA BAPTISTA - LB ARQUITETURA E CONSTRUÇÕES		Nº CAU AUTOR DO PROJETO: A98444-2	
ASSUNTO: DETALHE BANHEIRO FEMININO		FORMATO: A1	UNIDADE: m
TIPO DE PROJETO: ARQUITETÔNICO	ETAPA DO PROJETO: PROJETO BÁSICO	DATA: 13/08/2019	ESCALA: 1
ARQUIVO: GAB-SEG-PRES.ARQ.R08		REVISÃO: 8	PRANCHA: 11/18

Anexo ARQUIT REV.08 - Folha - 12 - DET BANH MASC

SEI 00165.007228/2019-28 / pg. 26

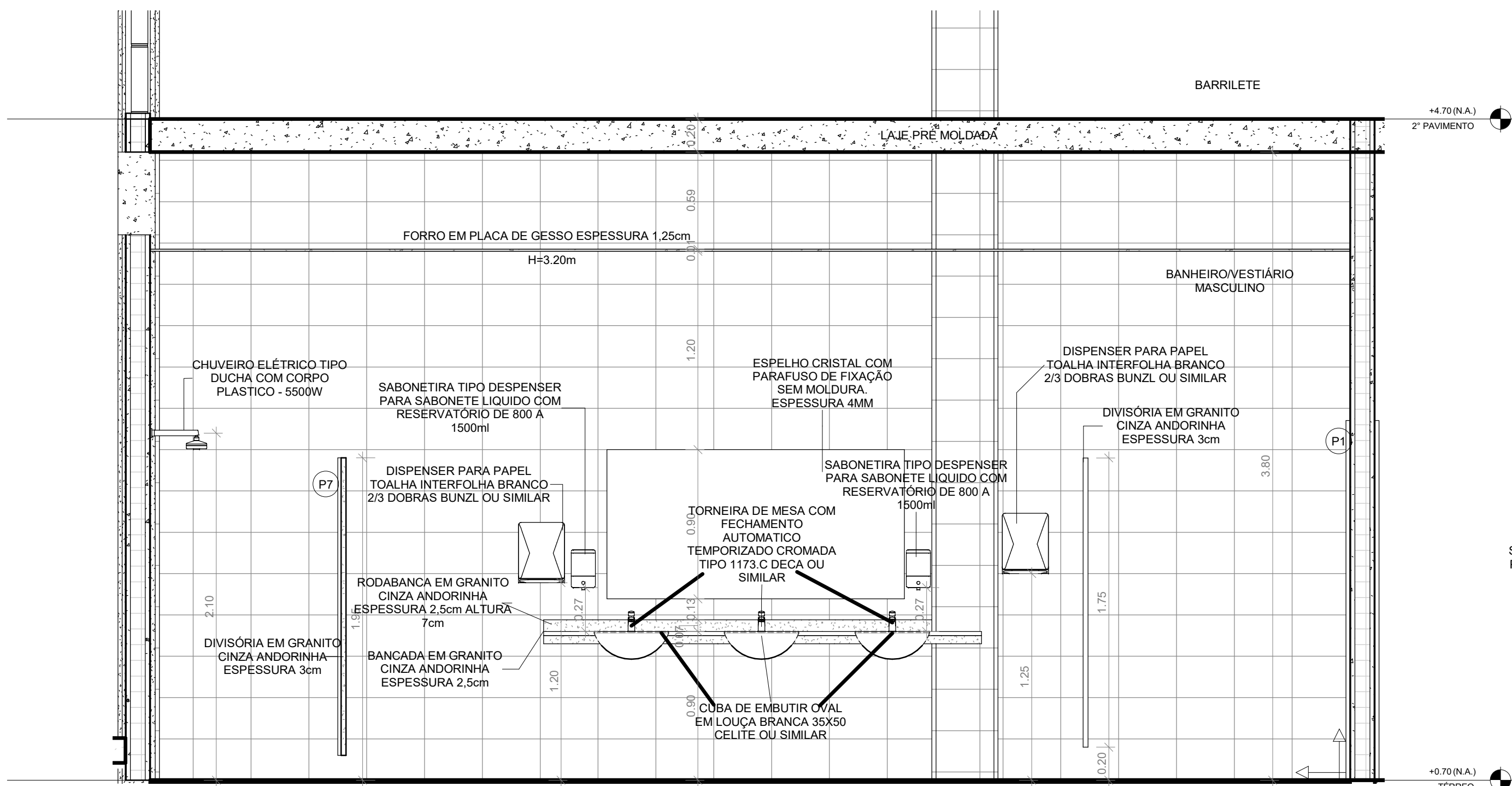

1 VISTA BANHEIRO MASC-A
ESCALA 1 : 25

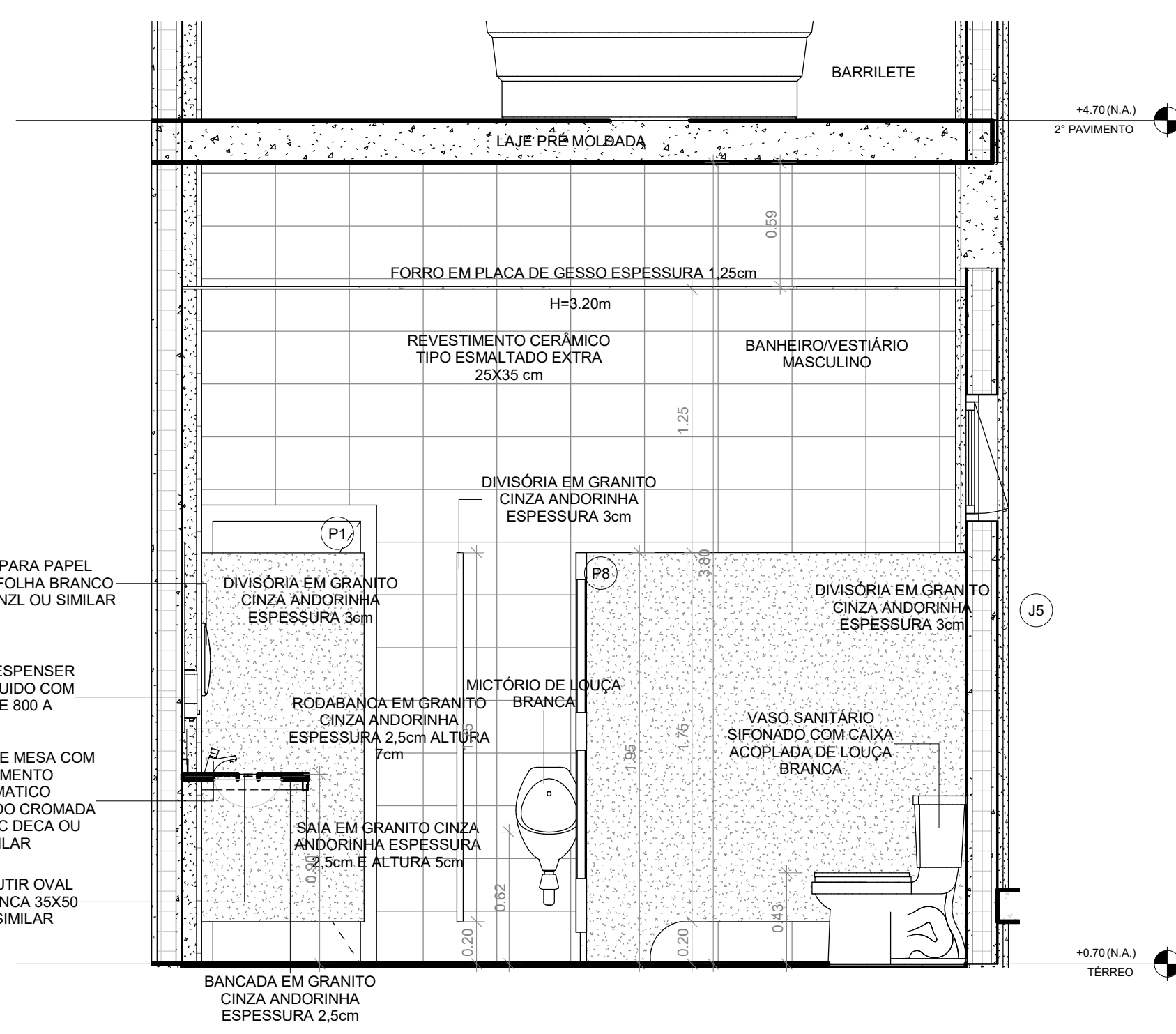

2 VISTA BANHEIRO MASC-B
ESCALA 1 : 25

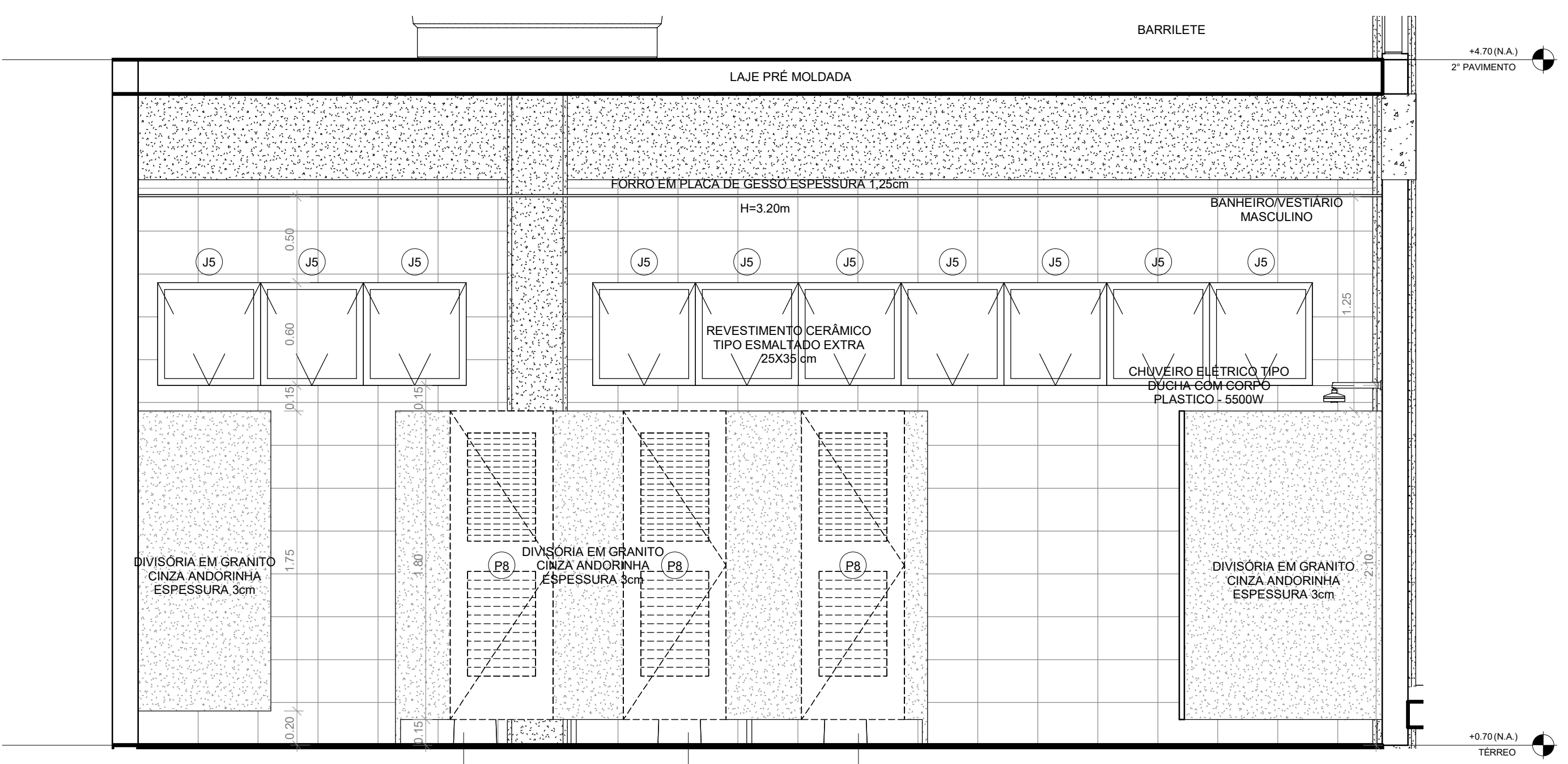

3 VISTA BANHEIRO MASC-C
ESCALA 1 : 25

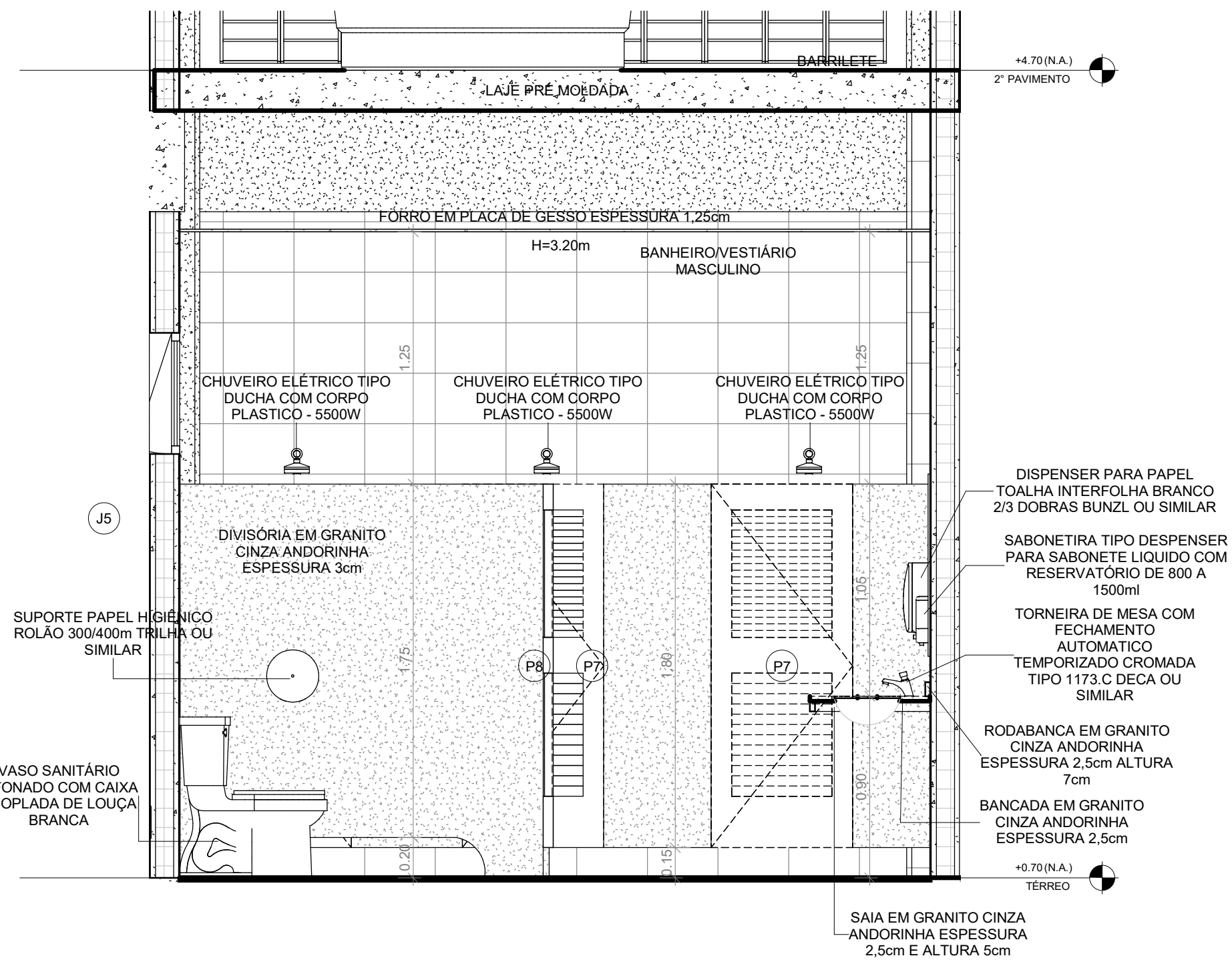

4 VISTA BANHEIRO MASC-D
ESCALA 1 : 25

NOTA:

- 1 - TODA EDIFICAÇÃO GARANTE O MÍNIMO 2h DE PROTEÇÃO CONTRA INCÊNDIO.
- 2 - A EDIFICAÇÃO POSSUI PAREDE EM ALVENARIA NA SUAS ESTREMEZIDAS E NAS ÁREAS MOLHADAS. AS DIVISÕES DAS SALAS SÃO EM DRYWALL.
- 3 - AS ÁREAS MOLHADAS SÃO IMPERMEABILIZADAS E TEM REVESTIMENTO DE PAREDE DE PISO A TETO.
- 4 - TODOS OS DESNÍVEIS DE CALÇADAS TERÃO, QUANDO NECESSÁRIO, RAMPAS PARA ACESSIBILIDADE CONFORME NBR 9050.
- 5-INSTALAÇÃO TODAS AS INSTALAÇÕES DEVEEM SEGUIR OS PROJETOS COMPLEMENTARES AO ARQUITETÔNICO.
- 6 - BANCADAS, RODABANCADAS, DIVISÓRIAS, SOLEIRAS, PRATELEIRAS, FILETES E PINGADEIRAS EM GRANITO CINZA ANDORINHA POLIDO.
- 7 - OS VIDROS DAS JANELAS VOLTADAS PARA ORIENTAÇÃO LESTE A OESTE LEVARÃO PELÍCULA DE PROTEÇÃO SOLAR (G50) NÃO REFLEXIVO.
- 8 - TODOS OS PILARES DEVERÃO SER PINTADOS COM O MESMO MATERIAL USADO NAS ALVENARIAS EXTERNAS.

REV.	CONTEÚDO	DATA
1	OPÇÃO 01 E 02	29/04/2019
2	ANTEPROJETO	06/05/2019
3	ANTEPROJETO	08/05/2019
4	ANTEPROJETO	28/05/2019
5	ANTEPROJETO	08/05/2019
6	PROJETO BASICO	25/07/2019
7	PROJETO BASICO	20/08/2019
8	PROJETO BASICO	21/10/2019



LB Arquitetura e Construções

LB ARQUITETURA E CONSTRUÇÕES EIRELI-ME
CNPJ: 24.241.271/0001-05
CAU: A98444-2
ENDEREÇO: AV. NOSSA SENHORA DA PENHA, NÚMERO 595, SALA 1210, TORRE 1, ED. TIFFANY CENTER, PRAIA DO CANTO, VITÓRIA, ESPÍRITO SANTO

PROJETO ARQUITETÔNICO GALPÃO MULTIUSO

ENDEREÇO: SECRETARIA DE SEGURANÇA E COORDENADORIA PRESIDENCIAL, AV. N.2 NORTE - S/N, BRASILIA-DF CEP.: 70.150-900

PROPRIETÁRIO: GABINETE DE SEGURANÇA INSTITUCIONAL - PRESIDÊNCIA DA REPÚBLICA	DADOS DO PROPRIETÁRIO: CNPJ: 00.394.411/0001-09		
AUTOR DO PROJETO: LETICIA BAPTISTA - LB ARQUITETURA E CONSTRUÇÕES	Nº CAU AUTOR DO PROJETO: A98444-2		
ASSUNTO: DETALHE BANHEIRO MASCULINO	FORMATO: A1	UNIDADE: m	
TIPO DE PROJETO: ARQUITETÔNICO	ETAPA DO PROJETO: PROJETO BÁSICO	DATA: 13/08/2019	ESCALA: 1 : 25
ARQUIVO: GAB-SEG-PRES.ARQ.R08	REVISÃO: 8	PRANCHA: 12/18	

Anexo ARQUIT REV/08 - F1 - 13 - ESQUADRIA J1, J2, J3 e J4 (16/03/11)

SEI 00156.007228/2019-28 / pg. 27

JANELA DE CORRER 4 FOLHAS SENDO DUAS FOLHAS DE CORRER E DUAS FOLHAS DE VIDRO FIXO. VIDRO COMUM LISO, COM PELÍCULA DE CONTROLE SOLAR (G50) NÃO REFLEXIVO, COM ESPESSURA TOTAL 4 MM, FIXADO EM SUPORTES DE ALUMÍNIO ANODIZADO BRANCO. DIMENSÕES 2,50M X 1,5M PEITORIL 0,90M.

JANELA DE CORRER COM 2 FOLHAS EM VIDRO COMUM LISO, COM PELÍCULA DE CONTROLE SOLAR (G50) NÃO REFLEXIVO, COM ESPESSURA TOTAL 4 MM, FIXADO EM SUPORTES DE ALUMÍNIO ANODIZADO BRANCO. DIMENSÕES 1,60M X 1,4M PEITORIL 0,90M.

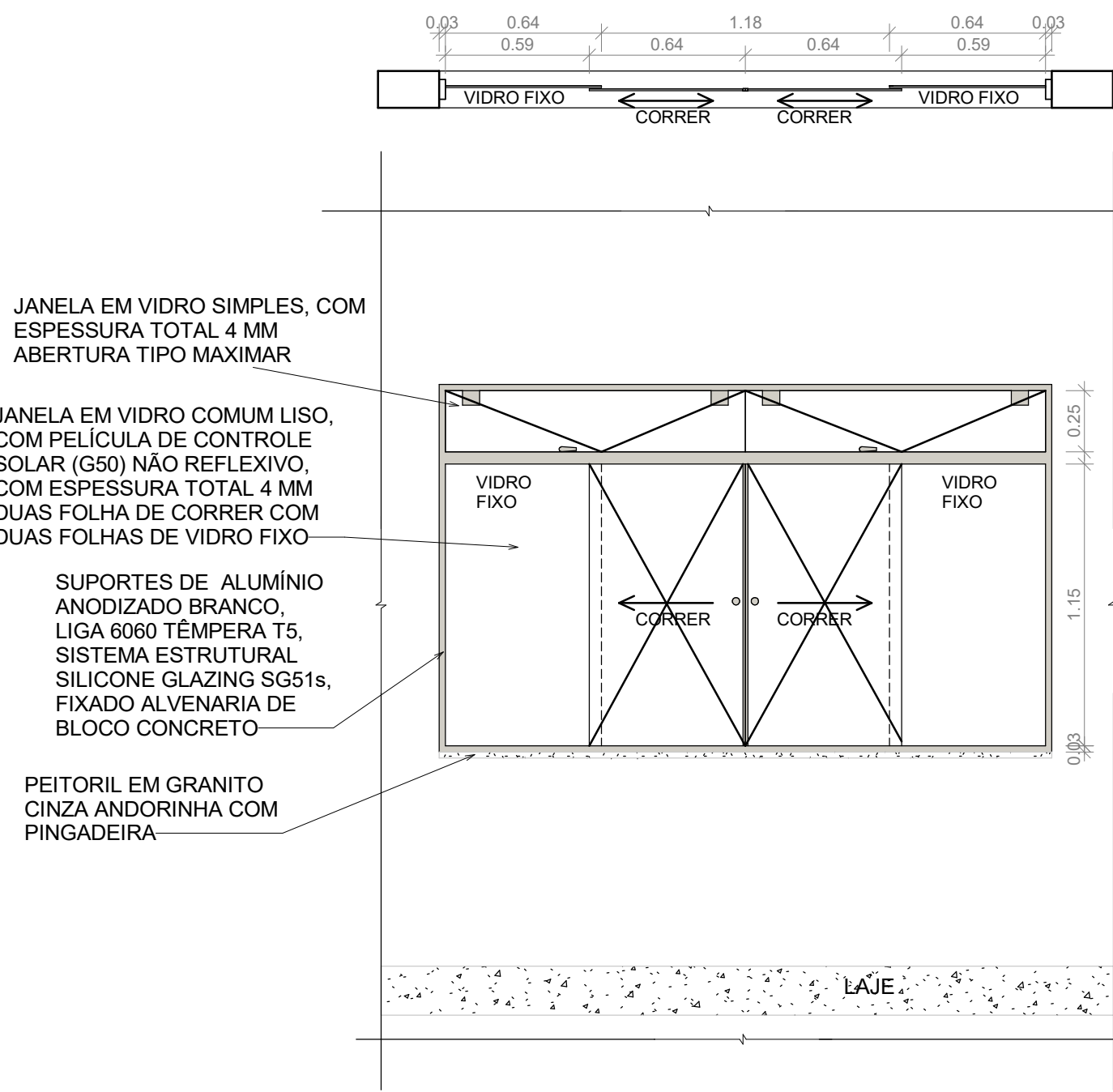

J1 ESCALA 1:25

ALVENARIA DE VEDAÇÃO DE BLOCOS VAZADOS DE CONCRETO DE 14X19X39CM

JANELA EM VIDRO SIMPLES, COM ESPESSURA TOTAL 4 MM ABERTURA TIPO MAXIMAR

JANELA EM VIDRO COMUM LISO, COM PELÍCULA DE CONTROLE SOLAR (G50) NÃO REFLEXIVO, COM ESPESSURA TOTAL 4 MM

PEITORIL EM GRANITO CINZA ANDORINHA COM PINGADEIRA

PINGADEIRA

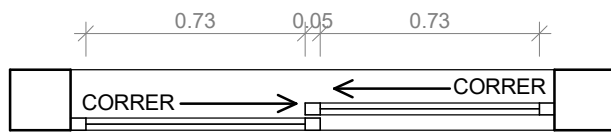

J2 ESCALA 1:25

JANELA EM VIDRO COMUM LISO, COM PELÍCULA DE CONTROLE SOLAR (G50) NÃO REFLEXIVO, COM ESPESSURA TOTAL 4 MM DUAS FOLHAS DE CORRER

SUPORTES DE ALUMÍNIO ANODIZADO BRANCO, LIGA 6060 TÊMPERA T5, SISTEMA ESTRUTURAL SILICONE GLAZING SG51s, FIXADO ALVENARIA DE BLOCO CONCRETO

PEITORIL EM GRANITO CINZA ANDORINHA COM PINGADEIRA

ALVENARIA DE VEDAÇÃO DE BLOCOS VAZADOS DE CONCRETO DE 14X19X39CM

JANELA EM VIDRO COMUM LISO, COM PELÍCULA DE CONTROLE SOLAR (G50) NÃO REFLEXIVO, COM ESPESSURA TOTAL 4 MM

PEITORIL EM GRANITO CINZA ANDORINHA COM PINGADEIRA

PINGADEIRA

VIDRO FIXO COMUM LISO, COM ESPESSURA TOTAL 4 MM, FIXADO EM SUPORTES DE ALUMÍNIO ANODIZADO BRANCO. DIMENSÕES 1,50M X 1,20M PEITORIL 0,90M

VIDRO FIXO COMUM LISO, COM ESPESSURA TOTAL 4 MM, FIXADO EM SUPORTES DE ALUMÍNIO ANODIZADO BRANCO. DIMENSÕES 2,50M X 1,20M PEITORIL 0,90M

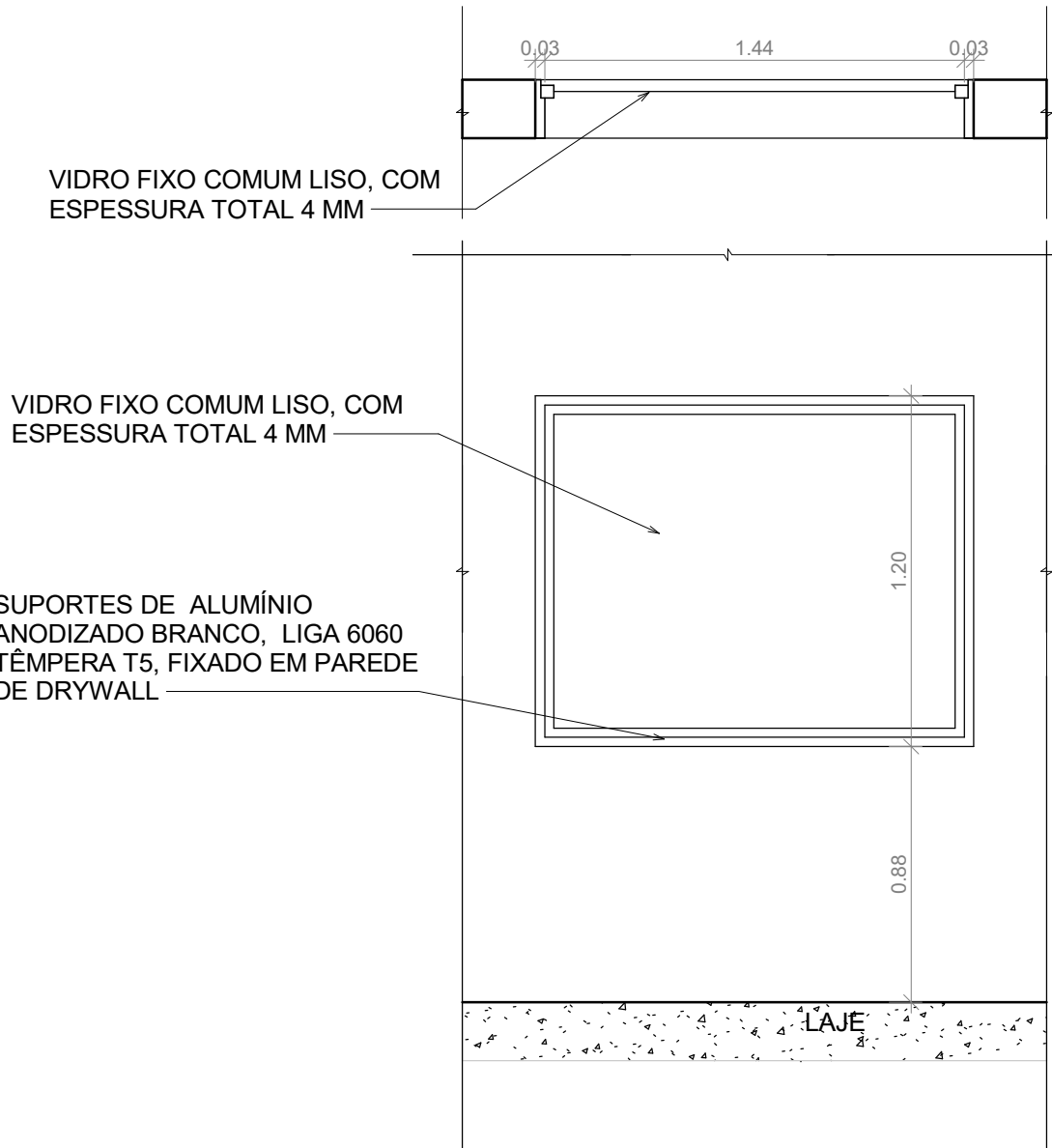

VIDRO FIXO COMUM LISO, COM ESPESSURA TOTAL 4 MM, FIXADO EM SUPORTES DE ALUMÍNIO ANODIZADO BRANCO.

J3 ESCALA 1:25

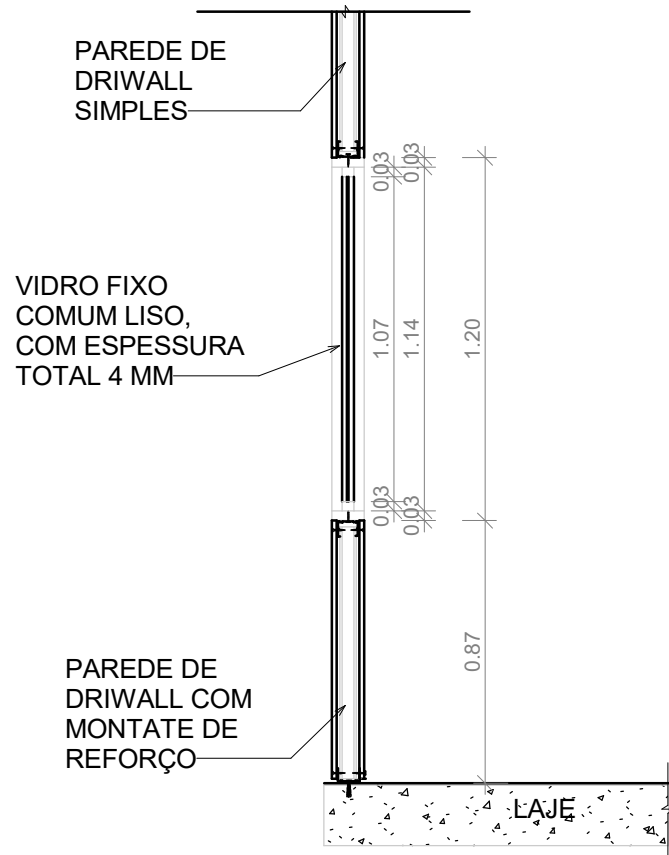

VIDRO FIXO COMUM LISO, COM ESPESSURA TOTAL 4 MM, FIXADO EM SUPORTES DE ALUMÍNIO ANODIZADO BRANCO.

J4 ESCALA 1:25

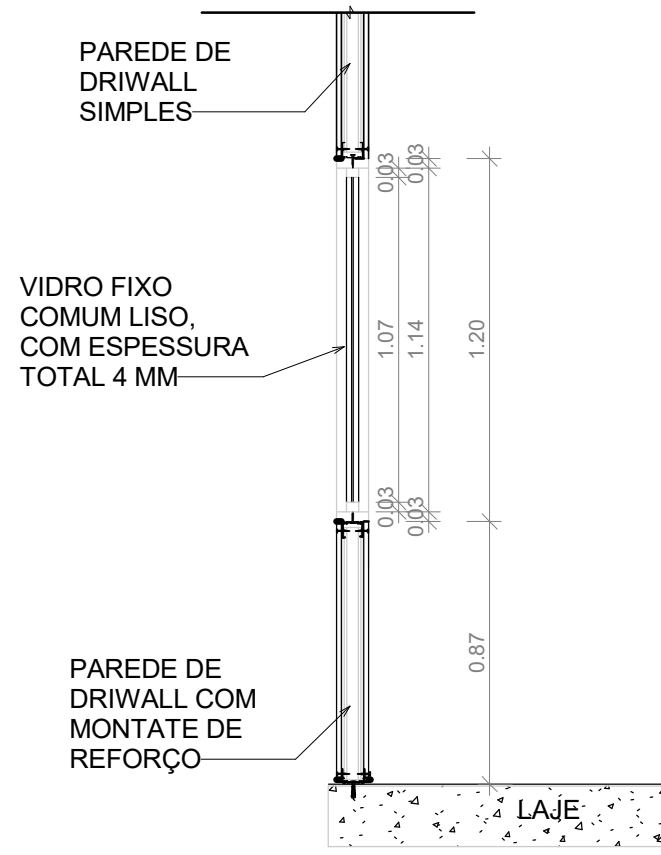
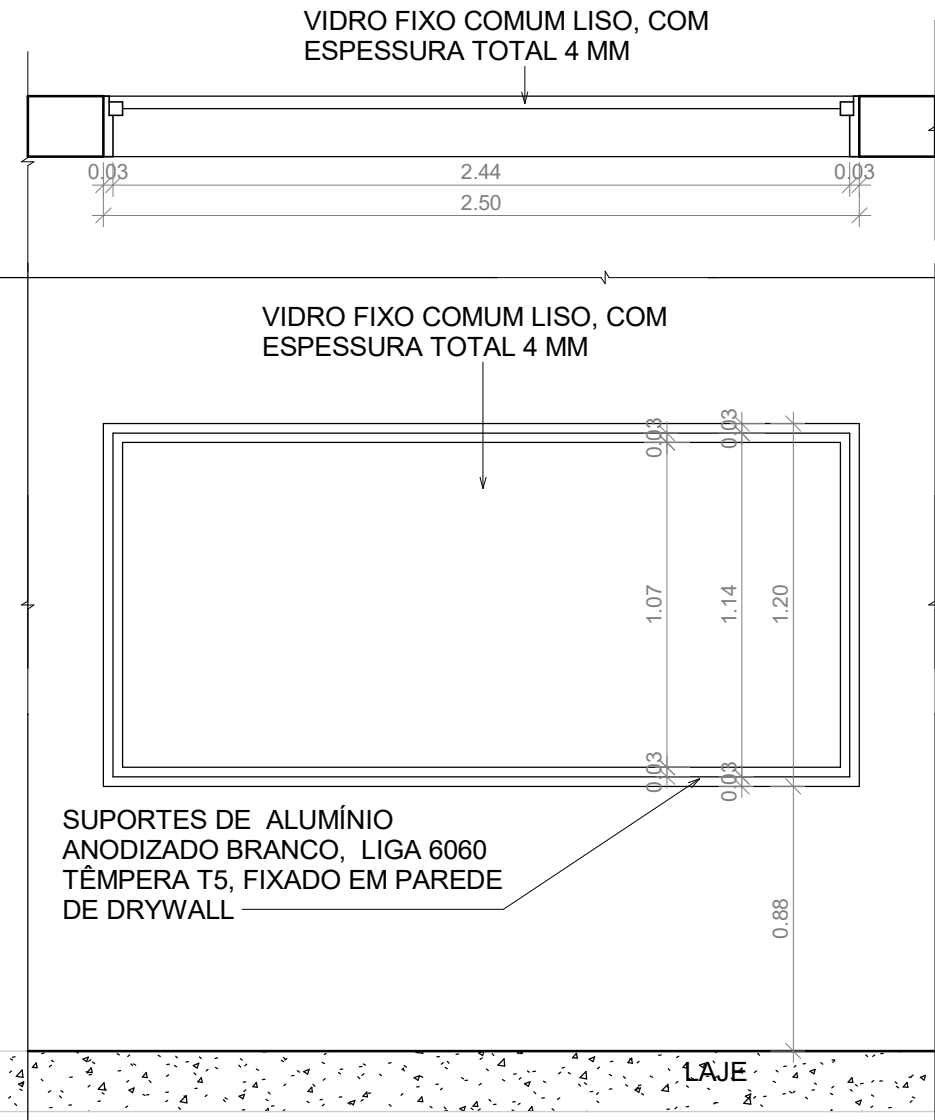

NOTA:

- 1 - TODA EDIFICAÇÃO GARANTE O MÍNIMO 2h DE PROTEÇÃO CONTRA INCÊNDIO.
- 2 - A EDIFICAÇÃO POSSUI PAREDE EM ALVENARIA NA SUAS ESTREIMIDADES E NAS ÁREAS MOLHADAS. AS DIVISÕES DAS SALAS SÃO EM DRYWALL.
- 3 - AS ÁREAS MOLHADAS SÃO IMPERMEABILIZADAS E TEM REVESTIMENTO DE PAREDE DE PISO A TETO.
- 4 - TODOS OS DESNÍVEIS DE CALÇADAS TERÃO, QUANDO NECESSÁRIO, RAMPAS PARA ACESSIBILIDADE CONFORME NBR 9050.
- 5 - INSTALAÇÃO TODAS AS INSTALAÇÕES DEVEEM SEGUIR OS PROJETOS COMPLEMENTARES AO ARQUITETÔNICO.
- 6 - BANCADAS, RODABANCADAS, DIVISÓRIAS, SOLEIRAS, PRATELEIRAS, FILETES E PINGADEIRAS EM GRANITO CINZA ANDORINHAS POLIDO.
- 7 - OS VIDROS DAS JANELAS VOLTADAS PARA ORIENTAÇÃO LESTE A OESTE LEVARÃO PELÍCULA DE PROTEÇÃO SOLAR (G50) NÃO REFLEXIVO.
- 8 - TODOS OS PILARES DEVERÃO SER PINTADOS COM O MESMO MATERIAL USADO NAS ALVENARIAS EXTERNAS.

QUADRO DE JANELAS

CÓD	QT	COMPRIMENTO	ALTURA	DESCRIÇÃO
J1	7	2,50	1,50	JANELA DE CORRER 4 FOLHAS SENDO DUAS FOLHAS DE CORRER E DUAS FOLHAS DE VIDRO FIXO. VIDRO COMUM LISO, COM PELÍCULA DE CONTROLE SOLAR (G50) NÃO REFLEXIVO, COM ESPESSURA TOTAL 4 MM, FIXADO EM SUPORTES DE ALUMÍNIO ANODIZADO BRANCO. PEITORIL 0,90M
J2	1	1,60	1,40	JANELA DE CORRER COM 2 FOLHAS EM VIDRO COMUM LISO, COM PELÍCULA DE CONTROLE SOLAR (G50) NÃO REFLEXIVO, COM ESPESSURA TOTAL 4 MM, FIXADO EM SUPORTES DE ALUMÍNIO ANODIZADO BRANCO. PEITORIL 0,90M
J3	1	1,50	1,20	VIDRO FIXO COMUM LISO, COM ESPESSURA TOTAL 4 MM, FIXADO EM SUPORTES DE ALUMÍNIO ANODIZADO BRANCO. PEITORIL 0,90M
J4	4	2,50	1,20	VIDRO FIXO COMUM LISO, COM ESPESSURA TOTAL 4 MM, FIXADO EM SUPORTES DE ALUMÍNIO ANODIZADO BRANCO. PEITORIL 0,90M
J5	20	0,60	0,60	JANELA MAXIMAR EM SUPORTES DE ALUMÍNIO ANODIZADO BRANCO E VIDRO SIMPLES COM PELÍCULA DE CONTROLE SOLAR (G50) NÃO REFLEXIVO, DUPLO, COM ESPESSURA 4 MM. PEITORIL 2,30M
J6	6	1,60	0,40	JANELA DE CORRER 2 FOLHAS FIXADO EM SUPORTES DE ALUMÍNIO ANODIZADO BRANCO E VIDRO INSULADO TEMPERADO INCOLOR COM ESPESSURA TOTAL 10 MM (1ª CAMADA COM 6MM EXTERNA E A SEGUNDA CAMADA COM 4 MM INTERNA) E PELÍCULA DE CONTROLE SOLAR (G50) PEITORIL 2,28M
J7	16	1,60	0,40	JANELA DE CORRER 2 FOLHAS FIXADO EM SUPORTES DE ALUMÍNIO ANODIZADO BRANCO E VIDRO SIMPLES INCOLOR COM ESPESSURA TOTAL 4 MM. PEITORIL 1,88M

REV.	CONTEÚDO	DATA
1	OPÇÃO 01 E 02	29/04/2019
2	ANTEPROJETO	06/05/2019
3	ANTEPROJETO	08/05/2019
4	ANTEPROJETO	28/05/2019
5	ANTEPROJETO	08/05/2019
6	PROJETO BASICO	25/07/2019
7	PROJETO BASICO	20/08/2019
8	PROJETO BASICO	21/10/2019



LB Arquitetura e Construções

LB ARQUITETURA E CONSTRUÇÕES EIRELI-ME
CNPJ: 24.241.271/0001-05
CAU: A98444-2
ENDEREÇO: AV. NOSSA SENHORA DA PENHA, NÚMERO 595, SALA 1210, TORRE I, ED. TIFFANY CENTER, PRAIA DO CANTO, VITÓRIA, ESPÍRITO SANTO

PROJETO ARQUITETÔNICO GALPÃO MULTIUSO

ENDEREÇO: SECRETARIA DE SEGURANÇA E COORDENADORIA PRESIDENCIAL, AV. N.2 NORTE - S/N, BRASILIA-DF CEP.: 70.150-900

PROPRIETÁRIO: <div>GABINETE DE SEGURANÇA INSTITUCIONAL - PRESIDÊNCIA DA REPUBLICA</div>		DADOS DO PROPRIETÁRIO: CNPJ: 00.394.411/0001-09	
AUTOR DO PROJETO: <div>LETICIA BAPTISTA - LB ARQUITETURA E CONSTRUÇÕES</div>		Nº CAU AUTOR DO PROJETO: A98444-2	
ASSUNTO: DET. ESQUADRIAS J1, J2, J3 E J4		FORMATO: A1	UNIDADE: m
TIPO DE PROJETO: ARQUITETÔNICO	ETAPA DO PROJETO: PROJETO BÁSICO		DATA: 13/08/2019
ARQUIVO: GAB-SEG-PRES.ARQ.R08		REVISÃO: 8	PRANCHA: 13/18

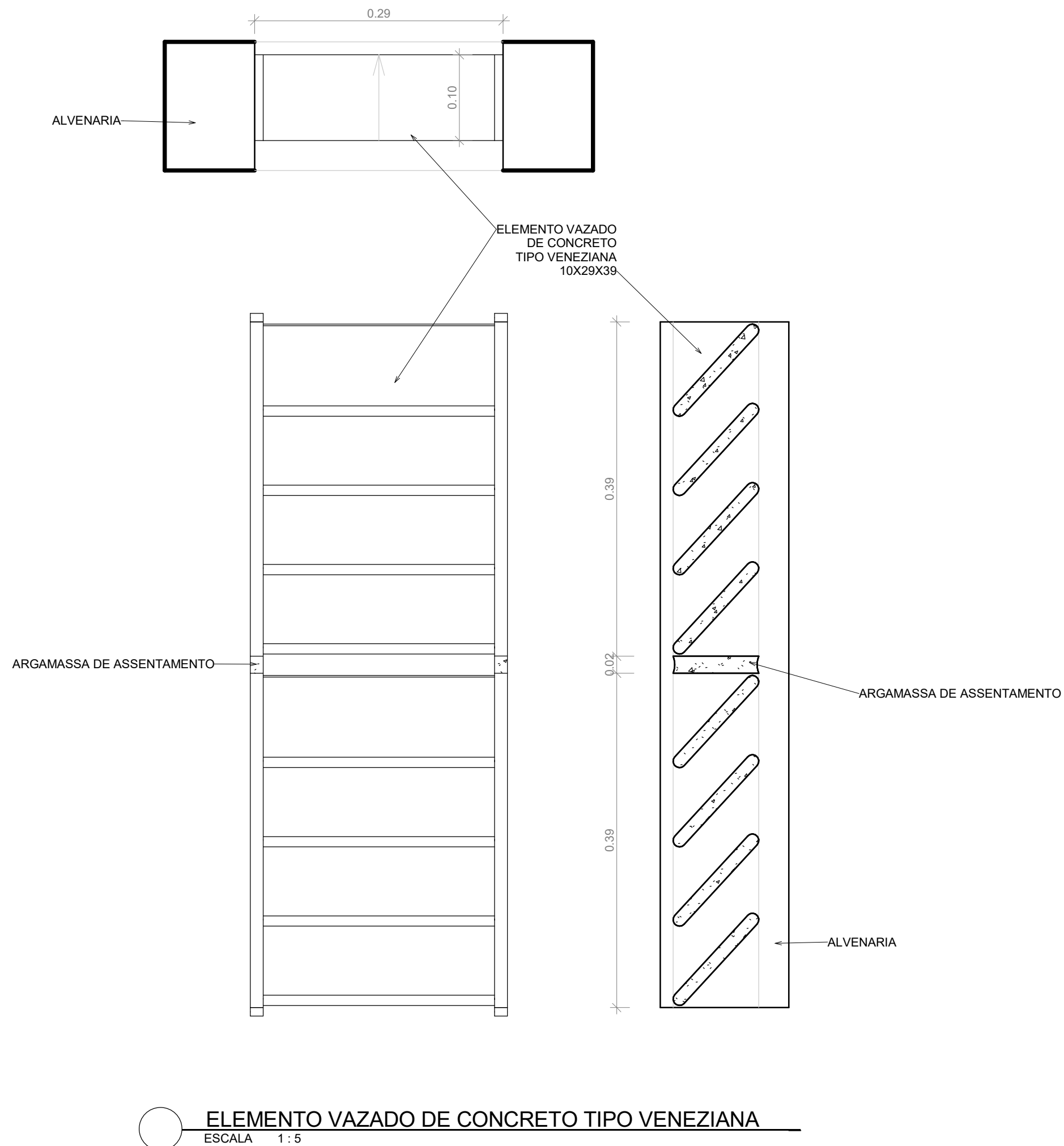
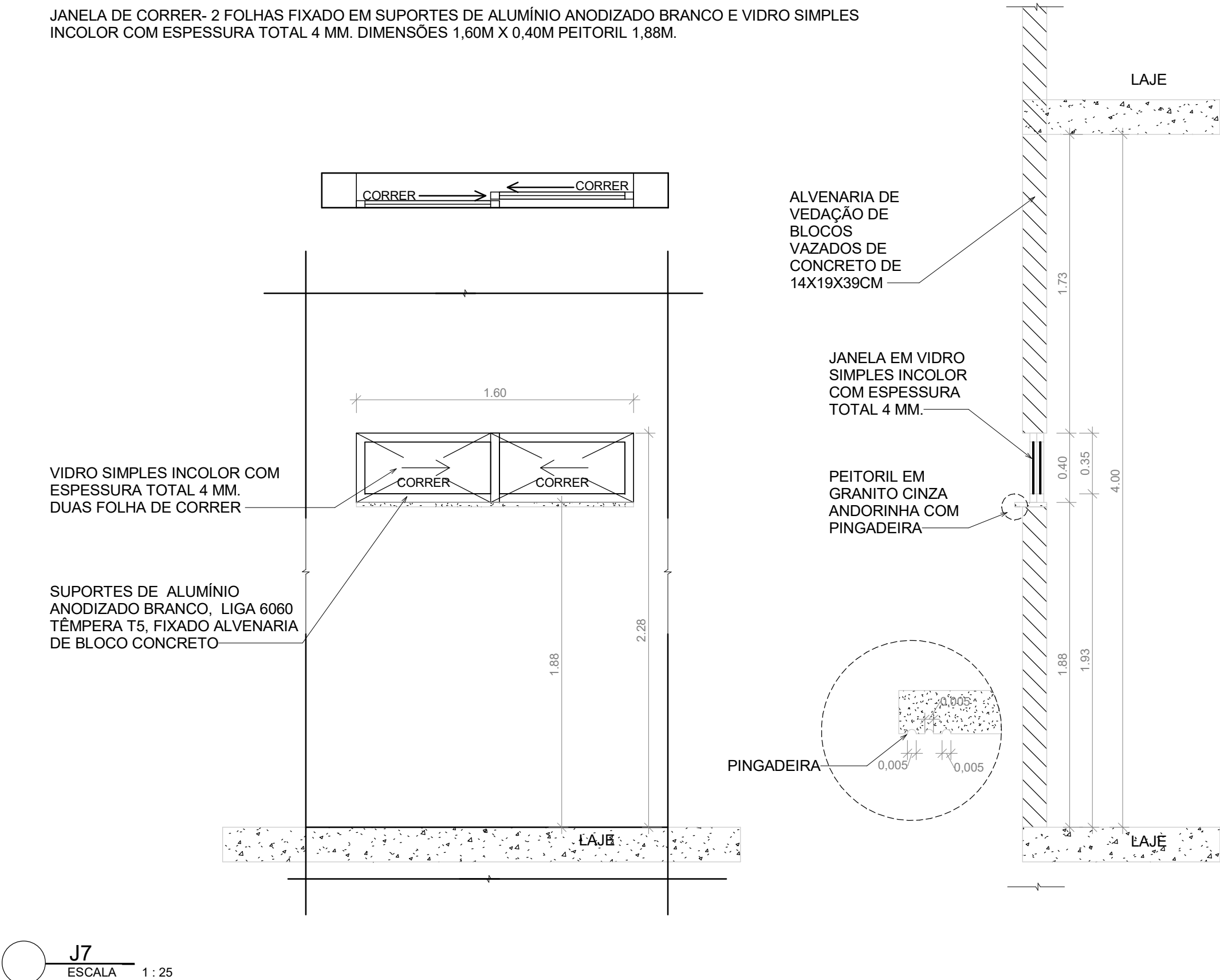
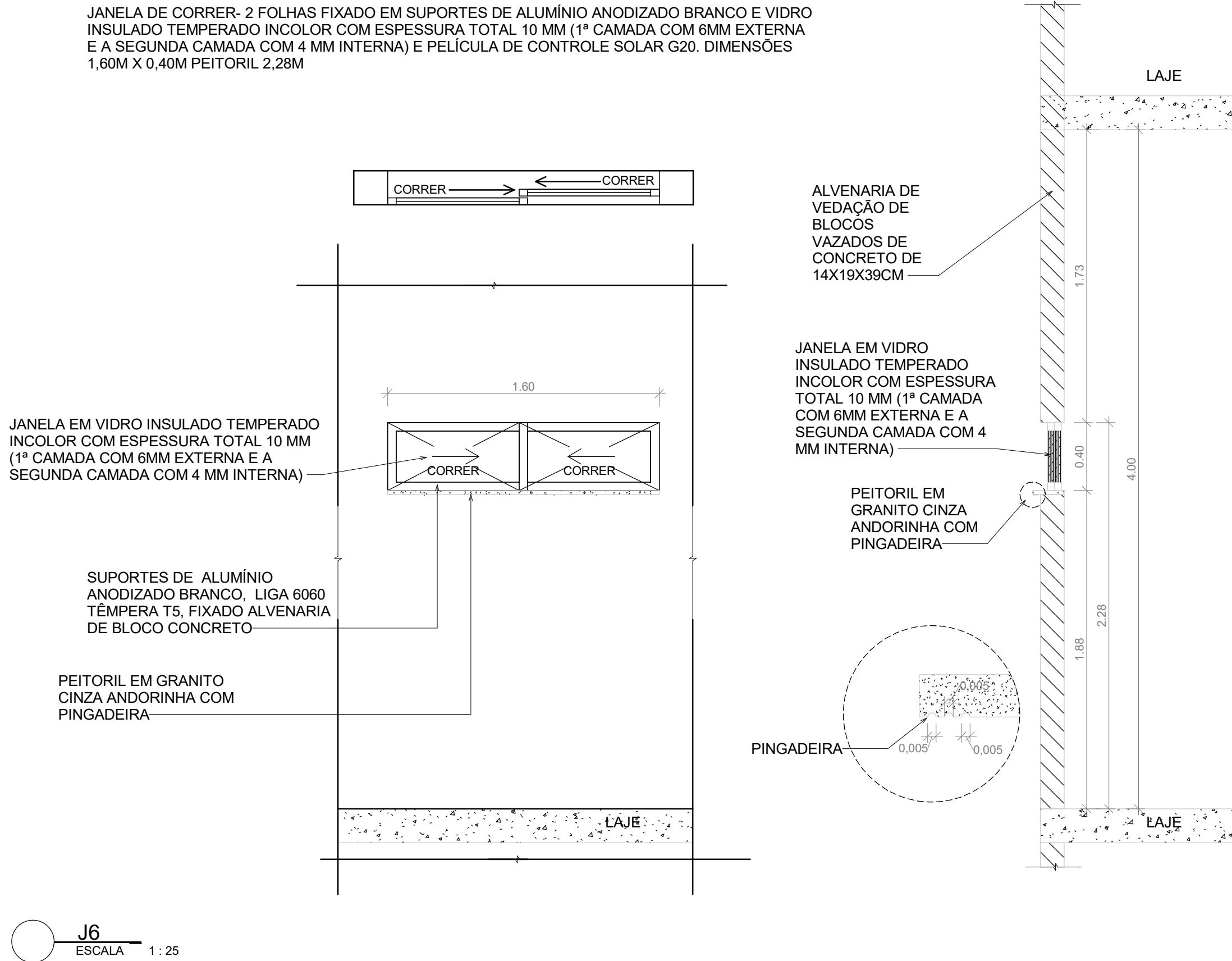
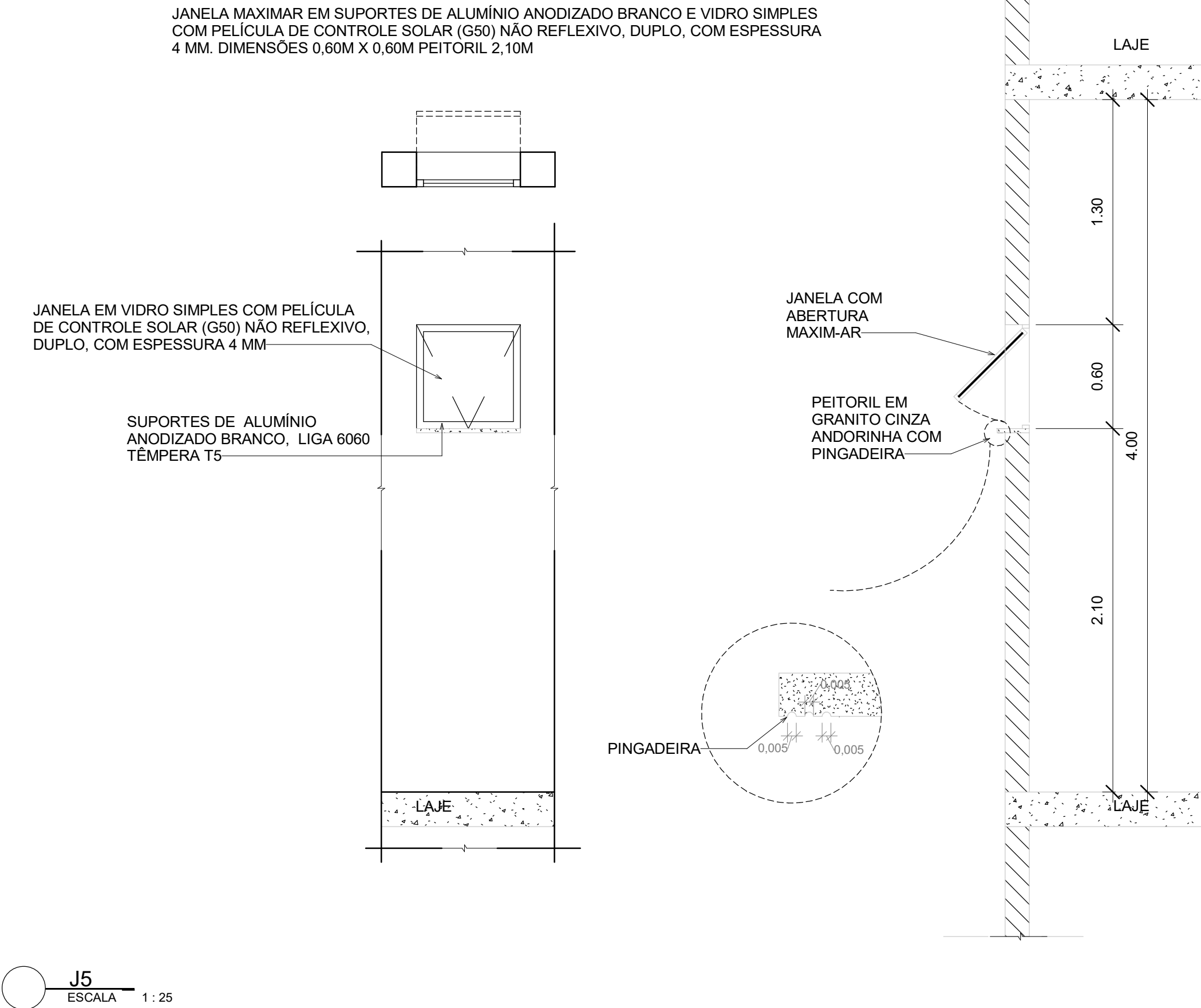

NOTA:

- 1 - TODA EDIFICAÇÃO GARANTE O MÍNIMO 2H DE PROTEÇÃO CONTRA INCÊNDIO.
- 2 - A EDIFICAÇÃO POSSUI PAREDE EM ALVENARIA NA SUAS ESTREIMIDADES E NAS ÁREAS MOLHADAS. AS DIVISÕES DAS SALAS SÃO EM DRYWALL.
- 3 - AS ÁREAS MOLHADAS SÃO IMPERMEABILIZADAS E TEM REVESTIMENTO DE PAREDE DE PISO A TETO.
- 4 - TODOS OS DESNÍVEIS DE CALÇADAS TERÃO, QUANDO NECESSÁRIO, RAMPAS PARA ACESSIBILIDADE CONFORME NBR 9050.
- 5-INSTALAÇÃO TODAS AS INSTALAÇÕES DEVEM SEGUIR OS PROJETOS COMPLEMENTARES AO ARQUITETÔNICO.
- 6 - BANCADAS, RODABANCADAS, DIVISÓRIAS, SOLEIRAS, PRATELEIRAS, FILETES E PINGADEIRAS EM GRANITO CINZA ANDORINHAS POLIDO.
- 7 - OS VIDROS DAS JANELAS VOLTADAS PARA ORIENTAÇÃO LESTE A OESTE LEVARÃO PELÍCULA DE PROTEÇÃO SOLAR (G50) NÃO REFLEXIVO.
- 8 - TODOS OS PILARES DEVERÃO SER PINTADOS COM O MESMO MATERIAL USADO NAS ALVENARIAS EXTERNAS.

QUADRO DE JANELAS				
CÓD	QT	COMPRIMENTO	ALTURA	DESCRIÇÃO
J1	7	2,50	1,50	JANELA DE CORRER 4 FOLHAS SENDO DUAS FOLHAS DE CORRER E DUAS FOLHAS DE VIDRO FIXO. VIDRO COMUM LISO, COM PELÍCULA DE CONTROLE SOLAR (G50) NÃO REFLEXIVO, COM ESPESSURA TOTAL 4 MM, FIXADO EM SUPORTES DE ALUMÍNIO ANODIZADO BRANCO. PEITORIL 0,90M
J2	1	1,60	1,40	JANELA DE CORRER COM 2 FOLHAS EM VIDRO COMUM LISO, COM PELÍCULA DE CONTROLE SOLAR (G50) NÃO REFLEXIVO, COM ESPESSURA TOTAL 4 MM, FIXADO EM SUPORTES DE ALUMÍNIO ANODIZADO BRANCO. PEITORIL 0,90M
J3	1	1,50	1,20	VIDRO FIXO COMUM LISO, COM ESPESSURA TOTAL 4 MM, FIXADO EM SUPORTES DE ALUMÍNIO ANODIZADO BRANCO. PEITORIL 0,90M
J4	4	2,50	1,20	VIDRO FIXO COMUM LISO, COM ESPESSURA TOTAL 4 MM, FIXADO EM SUPORTES DE ALUMÍNIO ANODIZADO BRANCO. PEITORIL 0,90M
J5	20	0,60	0,60	JANELA MAXIMAR EM SUPORTES DE ALUMÍNIO ANODIZADO BRANCO E VIDRO SIMPLES COM PELÍCULA DE CONTROLE SOLAR (G50) NÃO REFLEXIVO, DUPLO, COM ESPESSURA 4 MM. PEITORIL 2,10M
J6	6	1,60	0,40	JANELA DE CORRER- 2 FOLHAS FIXADO EM SUPORTES DE ALUMÍNIO ANODIZADO BRANCO E VIDRO INSULADO TEMPERADO INCOLOR COM ESPESSURA TOTAL 10 MM (1ª CAMADA COM 6MM EXTERNA E A SEGUNDA CAMADA COM 4 MM INTERNA) E PELÍCULA DE CONTROLE SOLAR G20. PEITORIL 2,28M
J7	16	1,60	0,40	JANELA DE CORRER- 2 FOLHAS FIXADO EM SUPORTES DE ALUMÍNIO ANODIZADO BRANCO E VIDRO SIMPLES INCOLOR COM ESPESSURA TOTAL 4 MM. PEITORIL 1,88M

REV.	CONTEÚDO	DATA
1	OPÇÃO 01 E 02	29/04/2019
2	ANTEPROJETO	06/05/2019
3	ANTEPROJETO	08/05/2019
4	ANTEPROJETO	28/05/2019
5	ANTEPROJETO	08/05/2019
6	PROJETO BASICO	25/07/2019
7	PROJETO BASICO	20/08/2019
8	PROJETO BASICO	21/10/2019



LB Arquitetura e Construções

LB ARQUITETURA E CONSTRUÇÕES EIRELI-ME
CNPJ: 24.241.271/0001-05
CAU: A98444-2
ENDEREÇO: AV. NOSSA SENHORA DA PENHA, NÚMERO 595, SALA 1210, TORRE I, ED. TIFFANY CENTER, PRAIA DO CANTO, VITÓRIA, ESPÍRITO SANTO

PROJETO ARQUITETÔNICO GALPÃO MULTIUSO

ENDEREÇO: SECRETARIA DE SEGURANÇA E COORDENADORIA PRESIDENCIAL, AV. N.2 NORTE - S/N, BRASILIA-DF CEP.: 70.150-900

PROPRIETÁRIO:

GABINETE DE SEGURANÇA INSTITUCIONAL - PRESIDÊNCIA DA REPÚBLICA

AUTOR DO PROJETO:

LETICIA BAPTISTA - LB ARQUITETURA E CONSTRUÇÕES

ASSUNTO:

DET. ESQUADRIAS J5, J6 E J7

TIPO DE PROJETO:

ARQUITETÔNICO

ARQUIVO:

GAB-SEG-PRES.ARQ.R08

DADOS DO PROPRIETÁRIO:

CNPJ: 00.394.411/0001-09

Nº CAU AUTOR DO PROJETO:

A98444-2

FORMATO:

A1

UNIDADE:

m

DATA:

13/08/2019

ESCALA:

Como indicado.

REVISÃO:

8

PRANCHA:

14/18

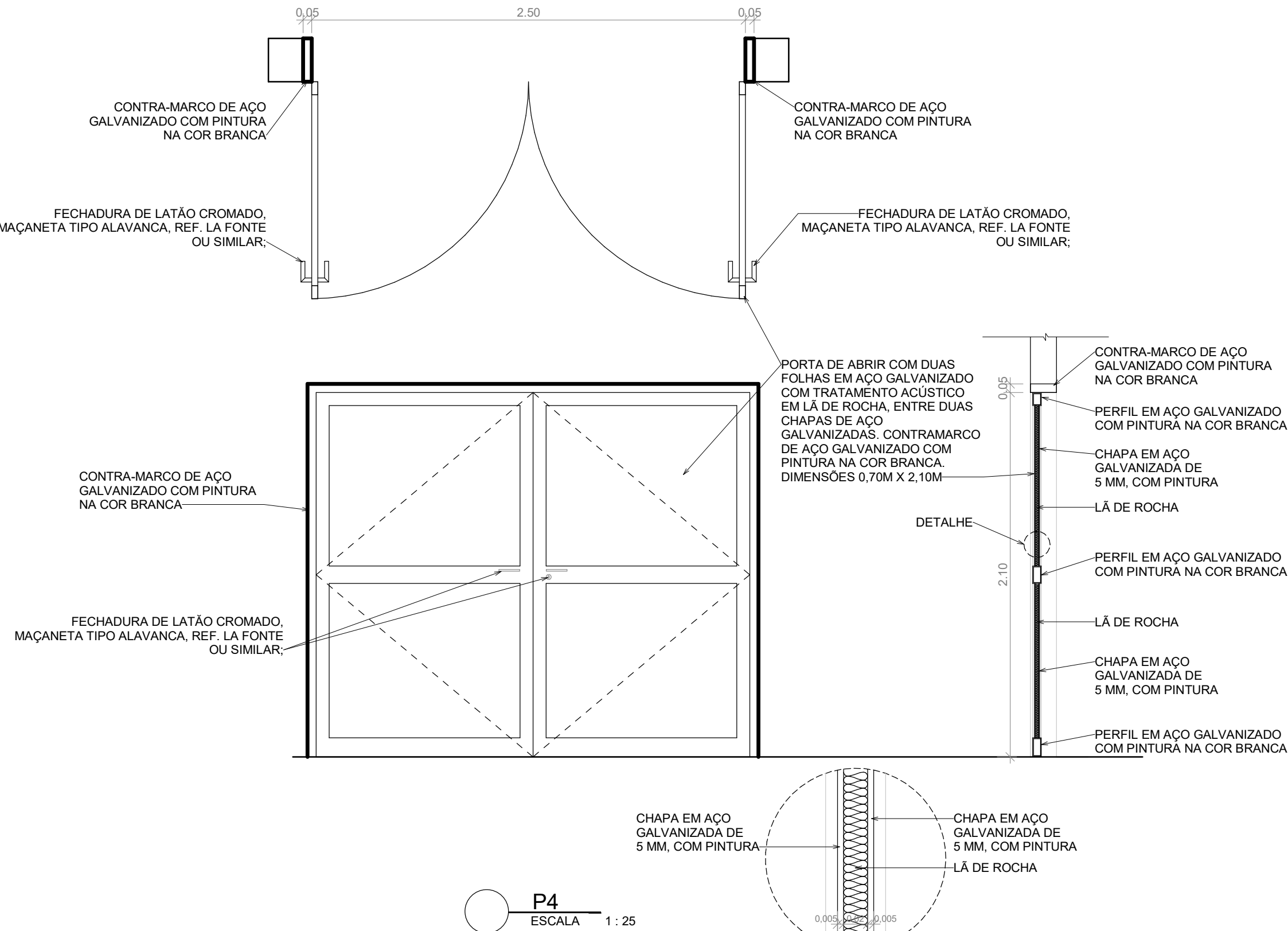
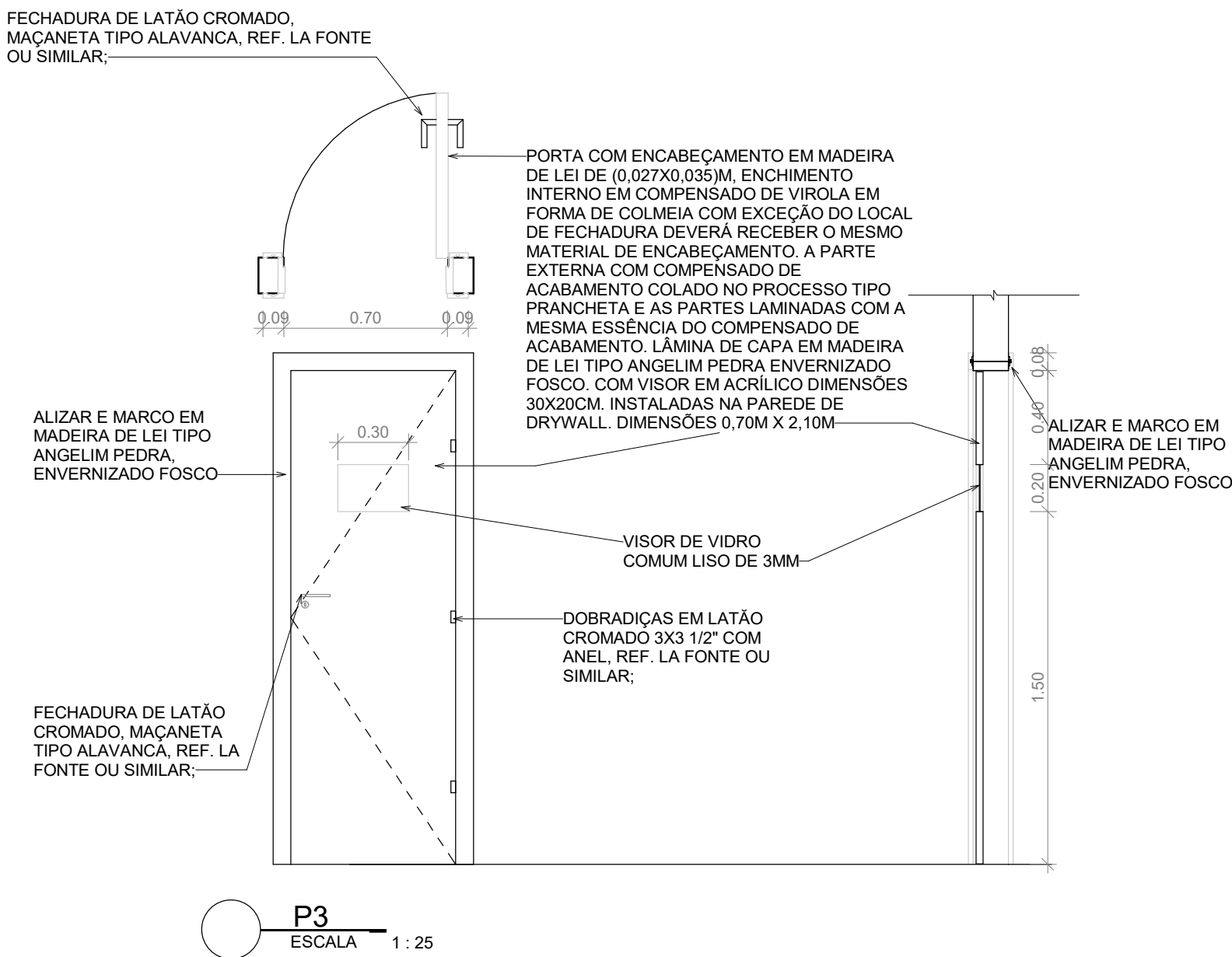
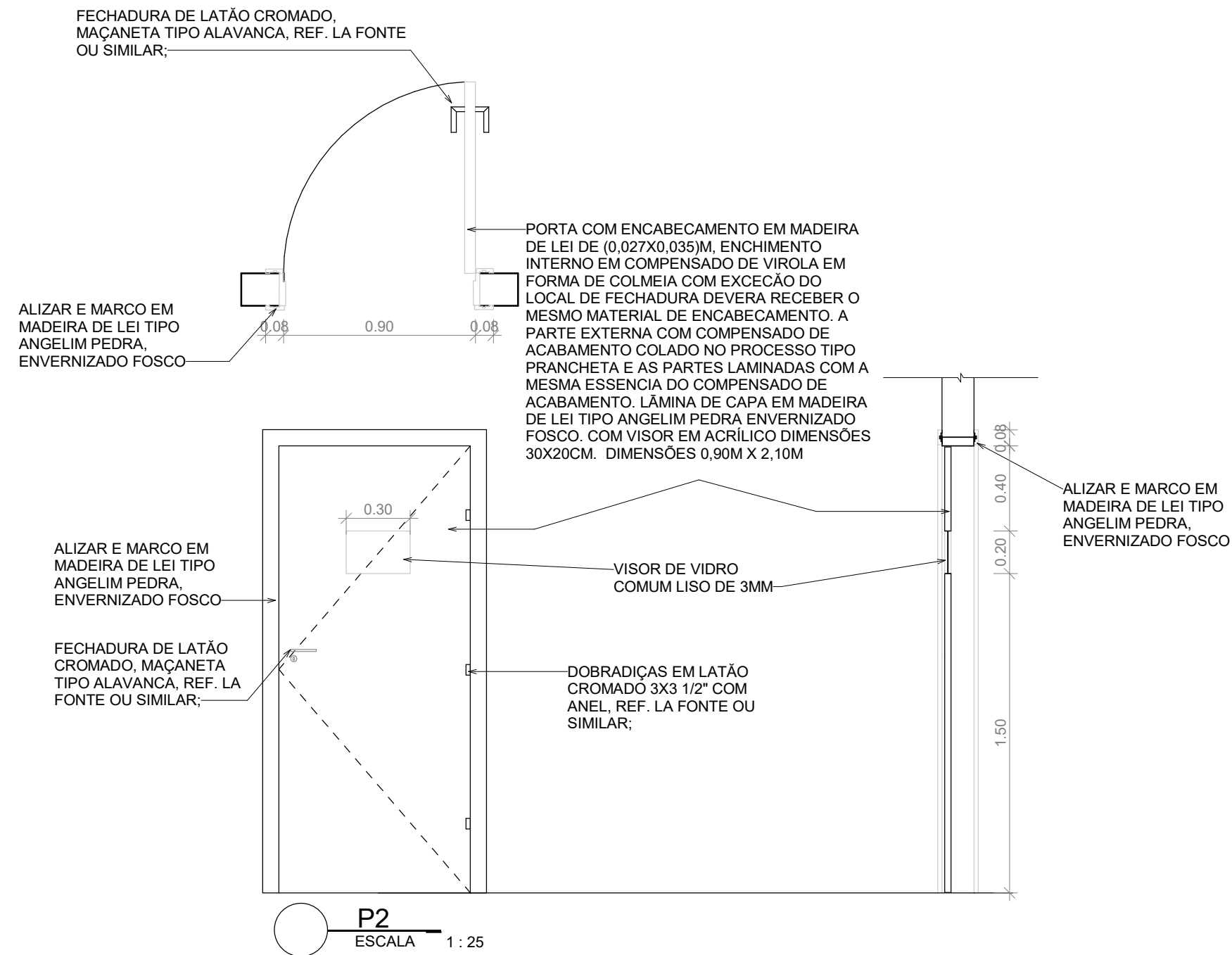
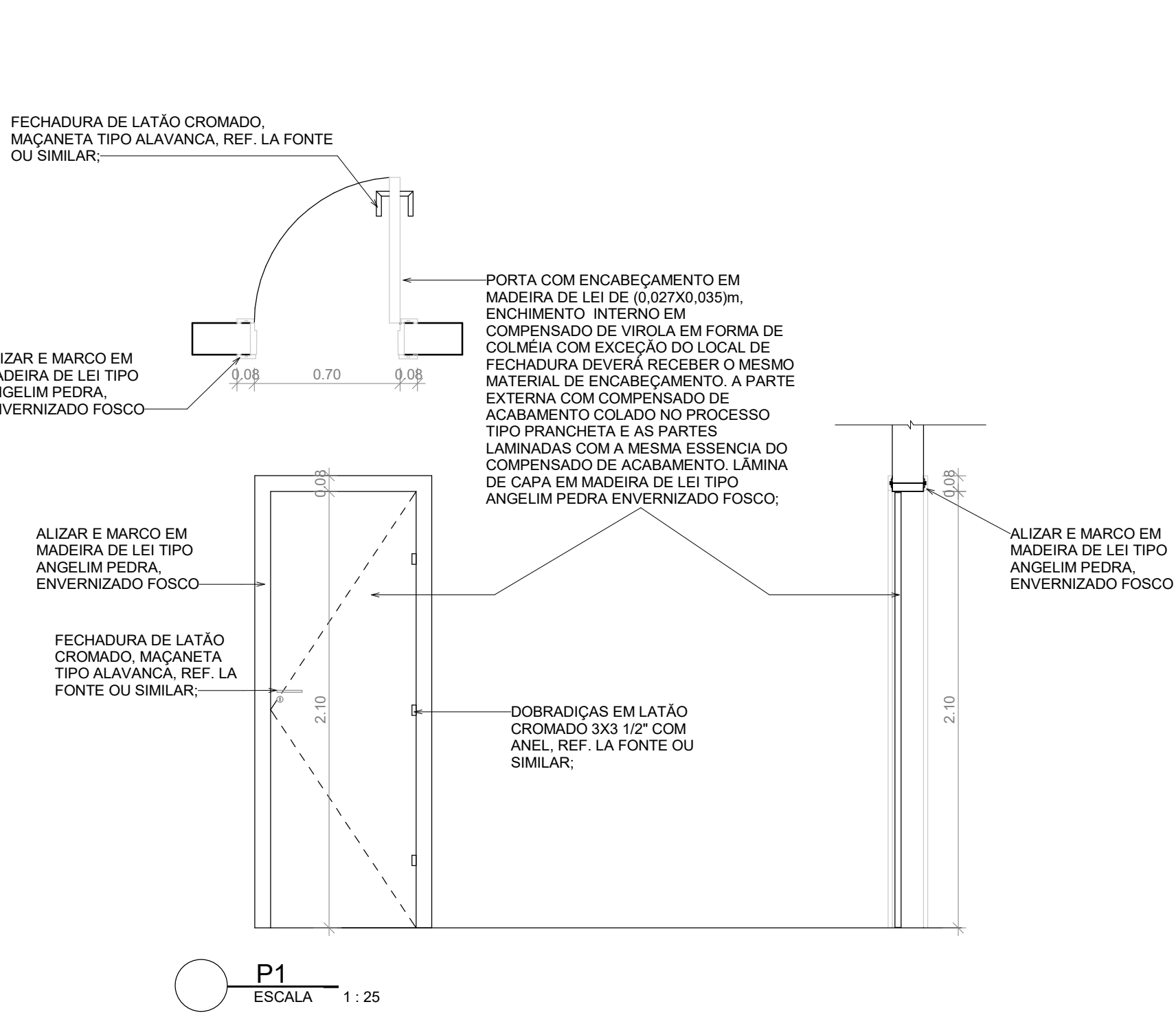

NOTA:

- 1 - TODA EDIFICAÇÃO GARANTE O MÍNIMO 2h DE PROTEÇÃO CONTRA INCÊNDIO.
- 2 - A EDIFICAÇÃO POSSUI PAREDE EM ALVENARIA NA SUAS ESTREMEIDADES E NAS ÁREAS MOLHADAS. AS DIVISÕES DAS SALAS SÃO EM DRYWALL.
- 3 - AS ÁREAS MOLHADAS SÃO IMPERMEABILIZADAS E TEM REVESTIMENTO DE PAREDE DE PISO A TETO.
- 4 - TODOS OS DESNÍVEIS DE CALÇADAS TERÃO, QUANDO NECESSÁRIO, RAMPAS PARA ACESSIBILIDADE CONFORME NBR 9050.
- 5 - INSTALAÇÃO TODAS AS INSTALAÇÕES DEVEEM SEGUIR OS PROJETOS COMPLEMENTARES AO ARQUITETÔNICO.
- 6 - BANCADAS, RODABANCADAS, DIVISÓRIAS, SOLEIRAS, PRATELEIRAS, FILETES E PINGADEIRAS EM GRANITO CINZA ANDORINHAS POLIDO.
- 7 - OS VIDROS DAS JANELAS VOLTADAS PARA ORIENTAÇÃO LESTE A OESTE LEVARÃO PELÍCULA DE PROTEÇÃO SOLAR (G50) NÃO REFLEXIVO.
- 8 - TODOS OS PILARES DEVERÃO SER PINTADOS COM O MESMO MATERIAL USADO NAS ALVENARIAS EXTERNAS.

QUADRO DE PORTAS

CÓD	QT	COMPRIMENTO	ALTURA	DESCRIÇÃO
P1	3	0.70	2.10	PORTA DE ABRIR 1 F. MADEIRA TIPO COMEIA REVESTIDA
P2	7	0.90	2.10	PORTA DE ABRIR 1 F. MADEIRA TIPO COMEIA REVESTIDA COM VISOR
P3	1	0.70	2.10	PORTA DE ABRIR 1 F. MADEIRA TIPO COMEIA REVESTIDA COM VISOR EM LÂ DE ROCHA
P4	1	2.50	2.10	PORTA DE ABRIR 2 F. AÇO GALVANIZADO COM TRATAMENTO ACÚSTICO
P5	2	3.00	3.00	PORTA DE CORRER 1 F. EM ALUMÍNIO ANODIZADO COM VENEZIANA EM PERFIL DE ALUMÍNIO ANODIZADO COR NATURAL
P6	1	1.80	2.10	PORTA DE ABRIR TIPO VENEZIANA 2 F. ALUMÍNIO NATURAL
P7	4	0.70	1.80	PORTA PARA BOX TIPO VENEZIANA - ALUMÍNIO NATURAL
P8	5	0.60	1.80	PORTA PARA BOX TIPO VENEZIANA - ALUMÍNIO NATURAL

REV.	CONTEÚDO	DATA
1	OPÇÃO 01 E 02	29/04/2019
2	ANTEPROJETO	06/05/2019
3	ANTEPROJETO	08/05/2019
4	ANTEPROJETO	28/05/2019
5	ANTEPROJETO	08/05/2019
6	PROJETO BASICO	25/07/2019
7	PROJETO BASICO	20/08/2019
8	PROJETO BASICO	21/10/2019



LB ARQUITETURA E CONSTRUÇÕES EIRELI-ME
CNPJ: 24.241.271/0001-05
CAU: A98444-2
ENDEREÇO: AV. NOSSA SENHORA DA PENHA,
NUMERO 595, SALA 1210, TORRE I, ED. TIFFANY
CENTER, PRAIA DO CANTO, VITÓRIA, ESPÍRITO SANTO

PROJETO ARQUITETÔNICO GALPÃO MULTIUSO

ENDEREÇO:
SECRETARIA DE SEGURANÇA E COORDENADORIA PRESIDENCIAL, AV. N.2
NORTE - S/N, BRASILIA-DF CEP.: 70.150-900

PROPRIETÁRIO: <div>GABINETE DE SEGURANÇA INSTITUCIONAL - PRESIDÊNCIA DA REPUBLICA</div>		DADOS DO PROPRIETÁRIO: CNPJ: 00.394.411/0001-09	
AUTOR DO PROJETO: <div>LETICIA BAPTISTA - LB ARQUITETURA E CONSTRUÇÕES</div>		Nº CAU AUTOR DO PROJETO: A98444-2	
ASSUNTO: DET. ESQUADRIAS P1, P2, P3 E P4		FORMATO: A1	UNIDADE: m
TIPO DE PROJETO: ARQUITETÔNICO	ETAPA DO PROJETO: PROJETO BÁSICO	DATA: 13/08/2019	ESCALA: 1 : 25
ARQUIVO: GAB-SEG-PRES.ARQ.R08		REVISÃO: 8	PRANCHA: 15/18

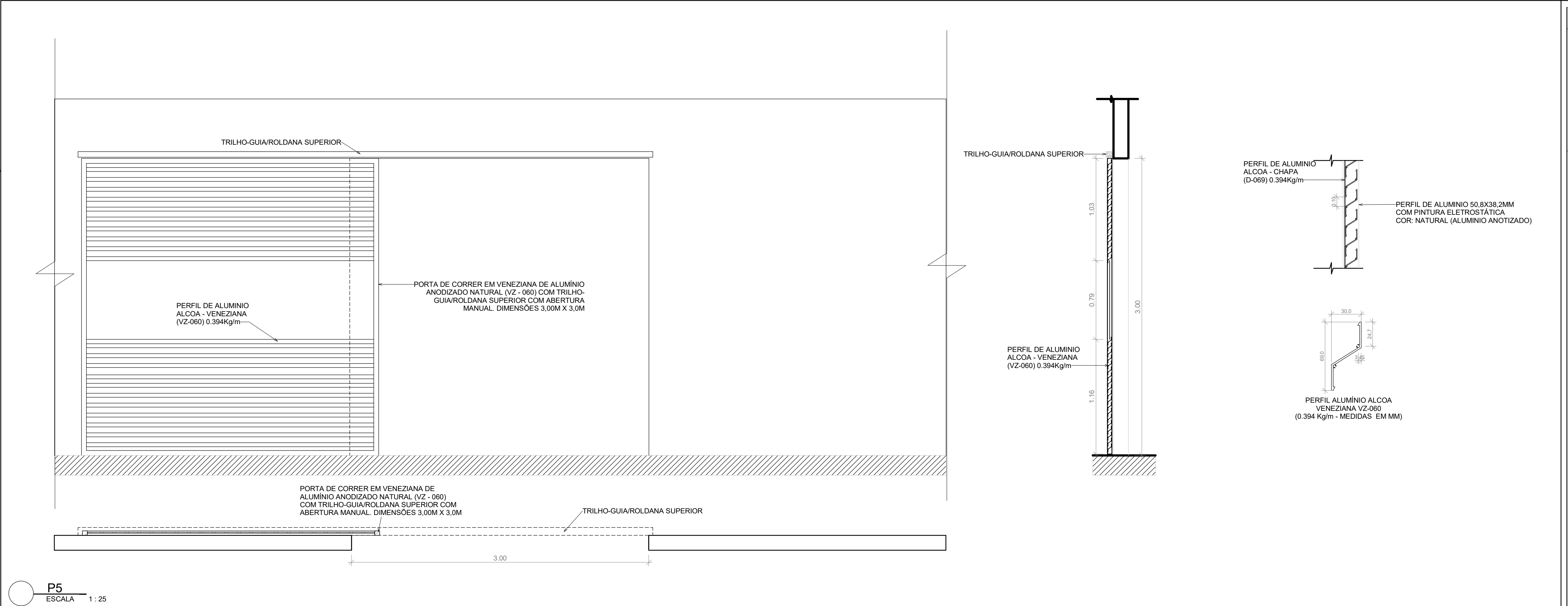

P5
ESCALA 1 : 25

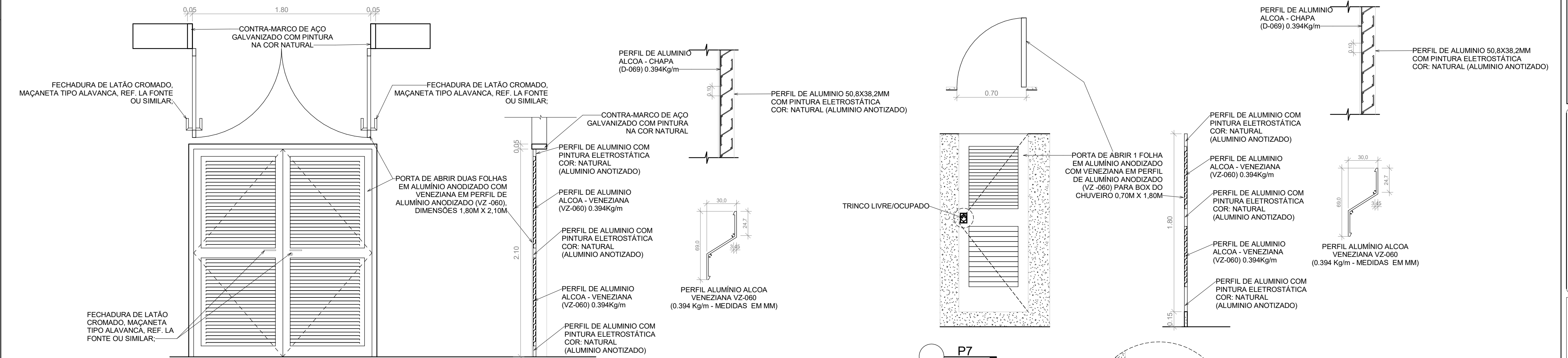

P6
ESCALA 1 : 25

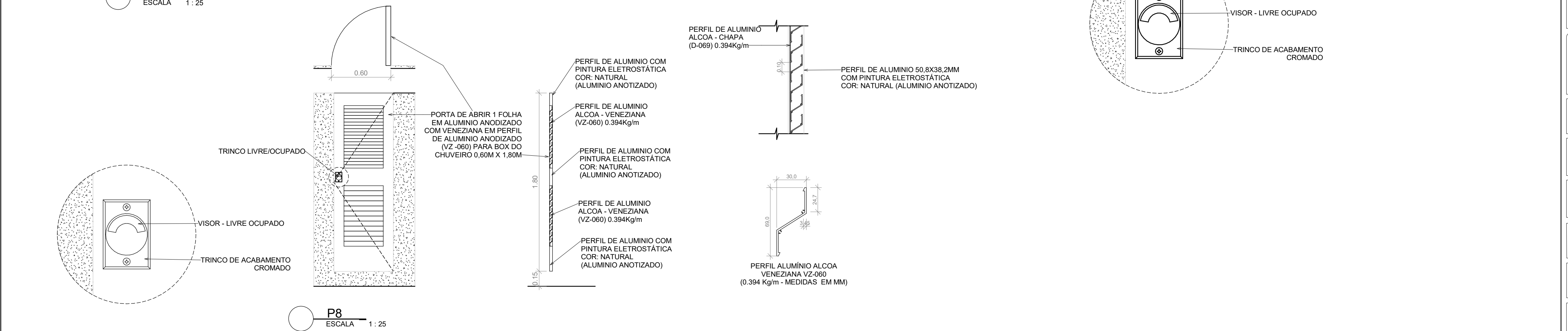

P7
ESCALA 1 : 25

NOTA:

- 1 - TODA EDIFICAÇÃO GARANTE O MÍNIMO 2h DE PROTEÇÃO CONTRA INCÊNDIO.
- 2 - A EDIFICAÇÃO POSSUI PAREDE EM ALVENARIA NA SUAS ESTREIMIDADES E NAS ÁREAS MOLHADAS. AS DIVISÕES DAS SALAS SÃO EM DRYWALL.
- 3 - AS ÁREAS MOLHADAS SÃO IMPERMEABILIZADAS E TEM REVESTIMENTO DE PAREDE DE PISO A TETO.
- 4 - TODOS OS DESNÍVEIS DE CALÇADAS TERÃO, QUANDO NECESSÁRIO, RAMPAS PARA ACESSIBILIDADE CONFORME NBR 9050.
- 5 - INSTALAÇÃO TODAS AS INSTALAÇÕES DEVEEM SEGUIR OS PROJETOS COMPLEMENTARES AO ARQUITETÔNICO.
- 6 - BANCADAS, RODABANCADAS, DIVISÓRIAS, SOLEIRAS, PRATELEIRAS, FILETES E PINGADEIRAS EM GRANITO CINZA ANDORINHAS POLIDO.
- 7 - OS VIDROS DAS JANELAS VOLTADAS PARA ORIENTAÇÃO LESTE A OESTE LEVARÃO PELÍCULA DE PROTEÇÃO SOLAR (G50) NÃO REFLEXIVO.
- 8 - TODOS OS PILARES DEVERÃO SER PINTADOS COM O MESMO MATERIAL USADO NAS ALVENARIAS EXTERNAS.

QUADRO DE PORTAS				
CÓD	QT	COMPRIMENTO	ALTURA	DESCRIÇÃO
P1	3	0.70	2.10	PORTA DE ABRIR 1 F. MADEIRA TIPO COMEIA REVESTIDA
P2	7	0.90	2.10	PORTA DE ABRIR 1 F. MADEIRA TIPO COMEIA REVESTIDA COM VISOR
P3	1	0.70	2.10	PORTA DE ABRIR 1 F. MADEIRA TIPO COMEIA REVESTIDA COM VISOR
P4	1	2.90	2.10	PORTA DE ABRIR 2 F. AÇO GALVANIZADO COM TRATAMENTO ACÚSTICO EM LA DE ROCHA
P5	2	3.00	3.00	PORTA DE CORRER 1 F. EM ALUMINIO ANODIZADO COM VENEZIANA EM PERFIL DE ALUMINIO ANODIZADO COR NATURAL
P6	1	1.80	2.10	PORTA DE ABRIR TIPO VENEZIANA 2 F. ALUMINIO NATURAL
P7	4	0.70	1.80	PORTA PARA BOX TIPO VENEZIANA - ALUMINIO NATURAL
P8	5	0.60	1.80	PORTA PARA BOX TIPO VENEZIANA - ALUMINIO NATURAL

REV.	CONTEÚDO	DATA
1	OPÇÃO 01 E 02	29/04/2019
2	ANTEPROJETO	06/05/2019
3	ANTEPROJETO	08/05/2019
4	ANTEPROJETO	28/05/2019
5	ANTEPROJETO	08/05/2019
6	PROJETO BASICO	25/07/2019
7	PROJETO BASICO	20/08/2019
8	PROJETO BASICO	21/10/2019



LB ARQUITETURA E CONSTRUÇÕES EIRELI-ME
CNPJ: 24.241.271/0001-05
CAU: A98444-2
ENDEREÇO: AV. NOSSA SENHORA DA PENHA, NÚMERO 595, SALA 1210, TORRE 1, ED. TIFFANY CENTER, PRAIA DO CANTO, VITÓRIA, ESPÍRITO SANTO

PROJETO ARQUITETÔNICO GALPÃO MULTIUSO

ENDEREÇO: SECRETARIA DE SEGURANÇA E COORDENADORIA PRESIDENCIAL, AV. N.2 NORTE - S/N, BRASILIA-DF CEP.: 70.150-900			
PROPRIETÁRIO: GABINETE DE SEGURANÇA INSTITUCIONAL - PRESIDÊNCIA DA REPÚBLICA		DADOS DO PROPRIETÁRIO: CNPJ: 00.394.411/0001-09	
AUTOR DO PROJETO: LETICIA BAPTISTA - LB ARQUITETURA E CONSTRUÇÕES		Nº CAU AUTOR DO PROJETO: A98444-2	
ASSUNTO: DET. ESQUADRIAS P5, P6, P7 E P8		FORMATO: A1	UNIDADE: m
TIPO DE PROJETO: ARQUITETÔNICO		ETAPA DO PROJETO: PROJETO BÁSICO	DATA: 13/08/2019
ARQUIVO: GAB-SEG-PRES.ARQ.R08		REVISÃO: 8	PRANCHA: 16/18

Arquivo: ARQUIT-REV-08 - F1 - 17 - DET PAREDE DE DRYWALL (1636372).SEI:00185.007228/2019-28 / Pg. 31

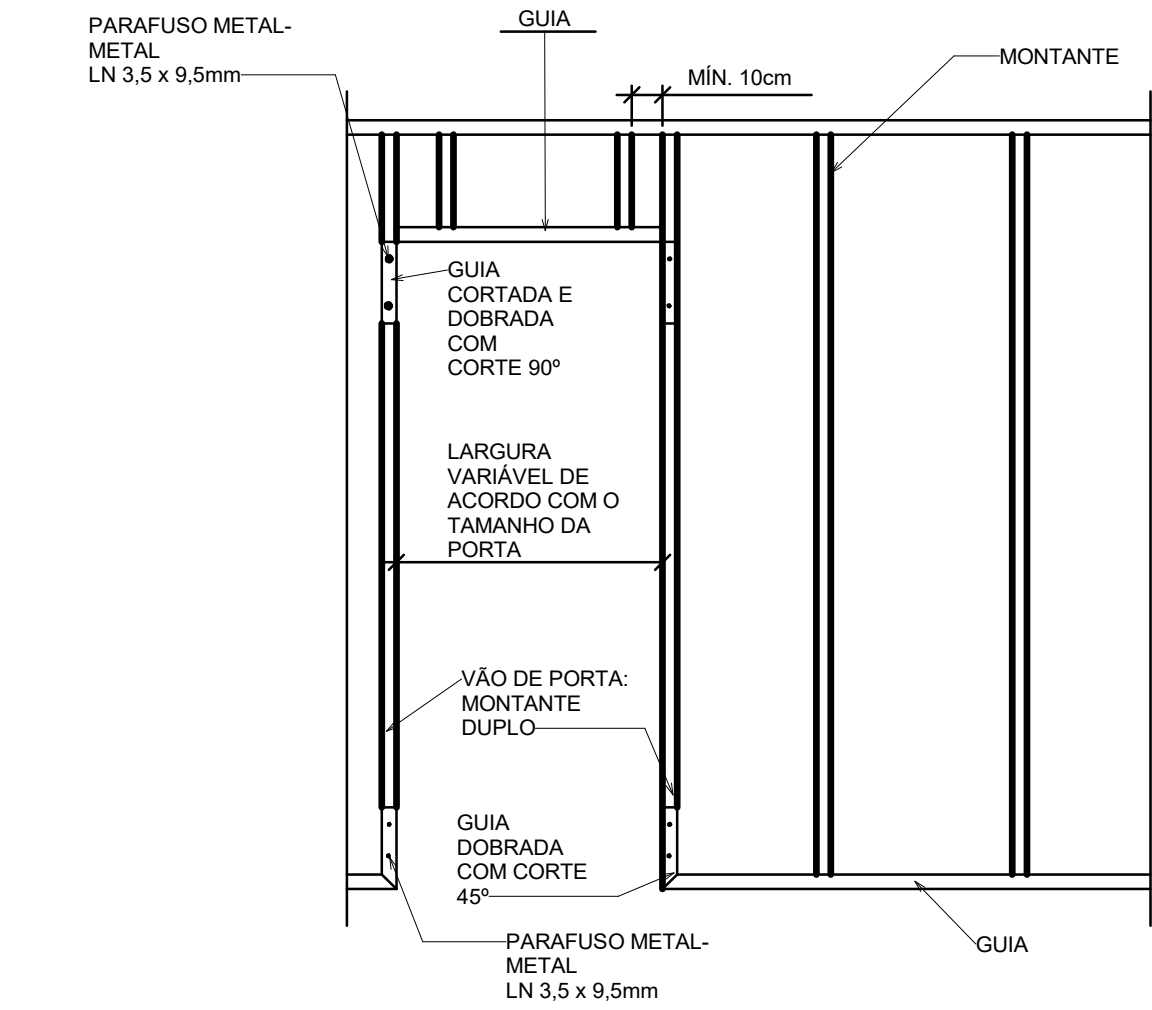

DRYWALL DET - VISTA ABERTURA DE PORTAS
ESCALA 1 : 25

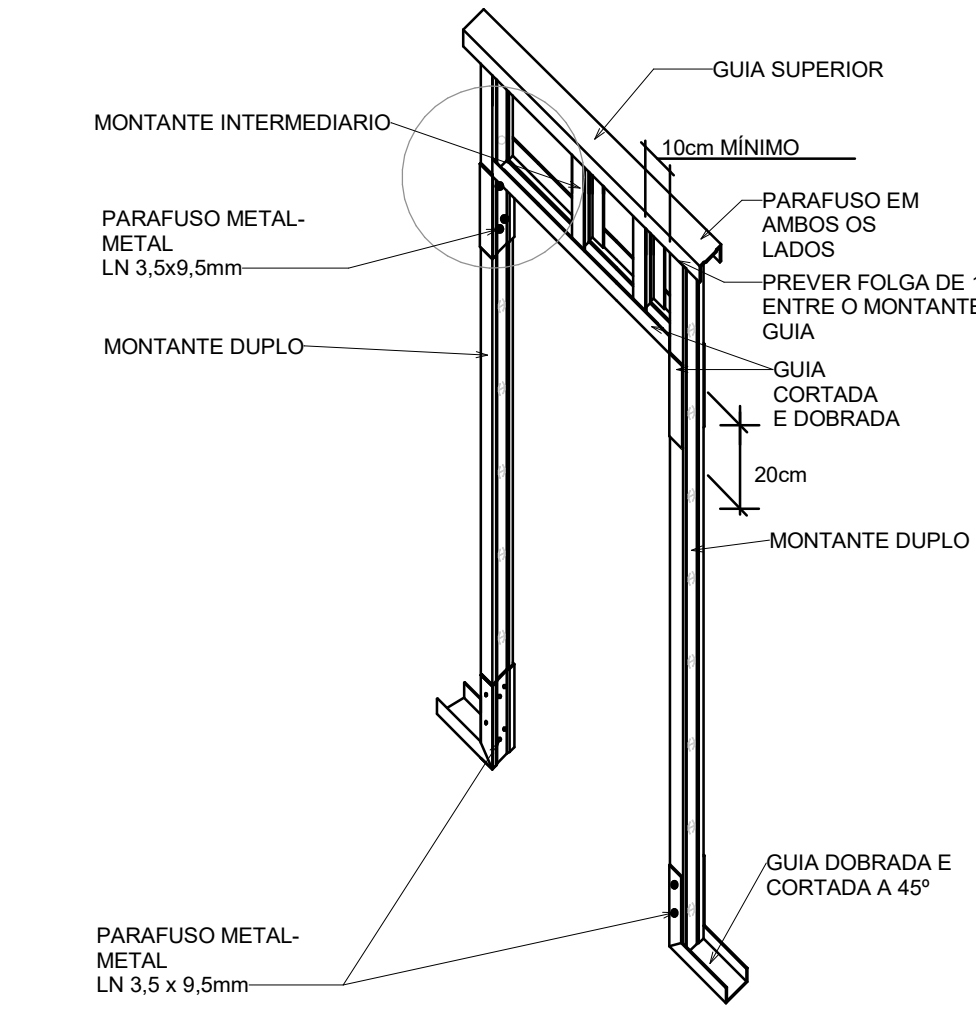

DRYWALL DET - PERSPECTIVA VÃO DA PORTA
ESCALA 1 : 25

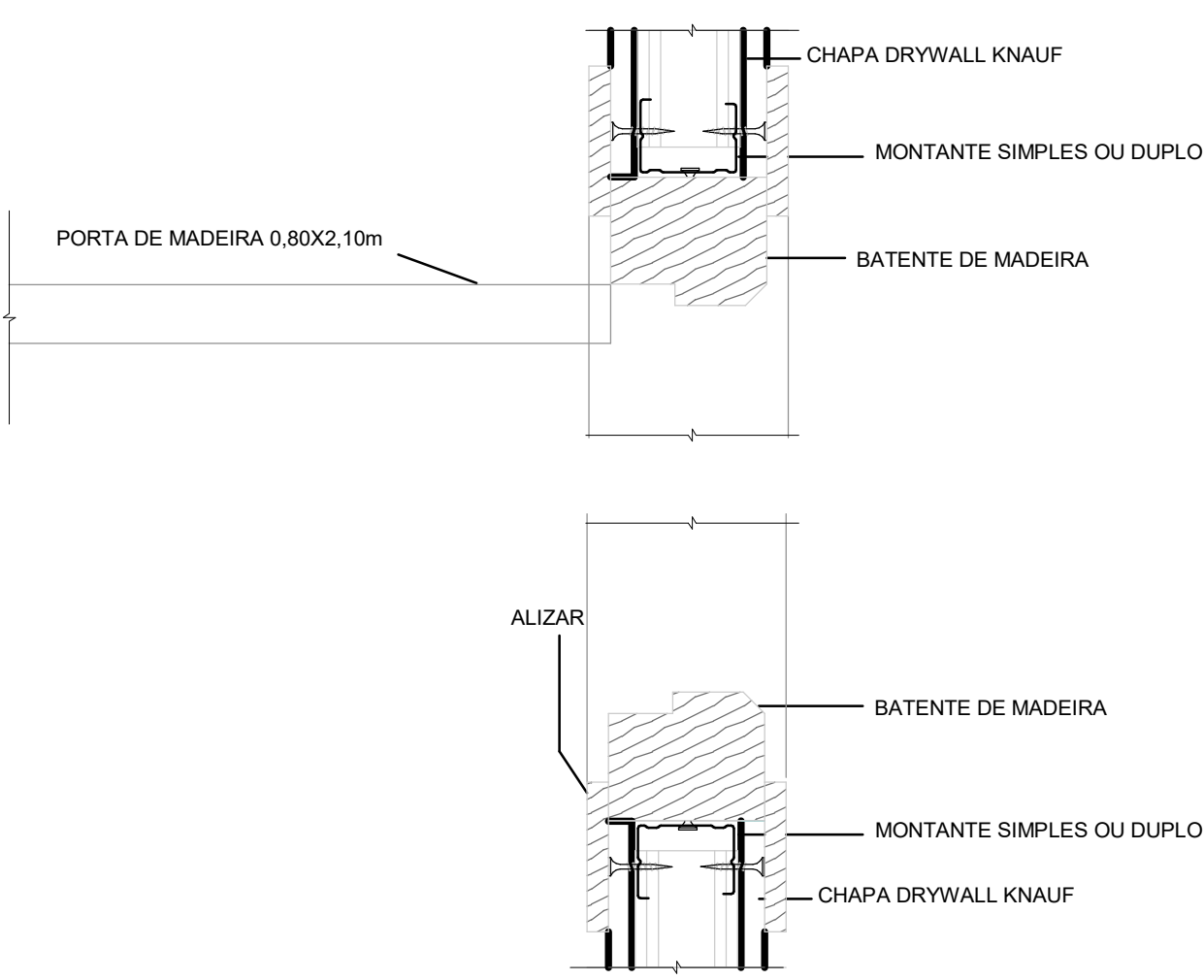

DRYWALL DET- PORTA DE MADEIRA
ESCALA 1 : 5

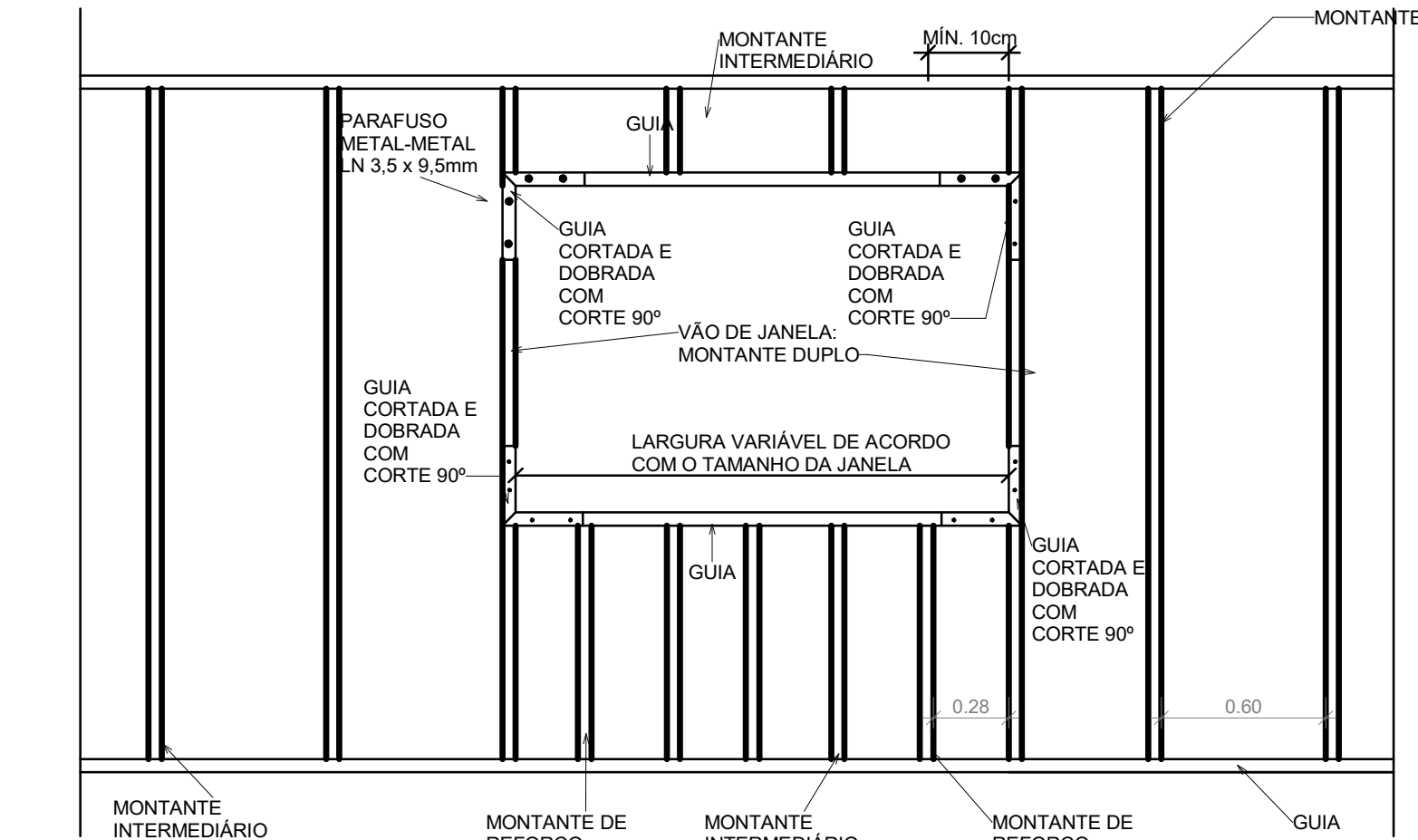

DRYWALL DET - VISTA ABERTURA DE JANELAS
ESCALA 1 : 25

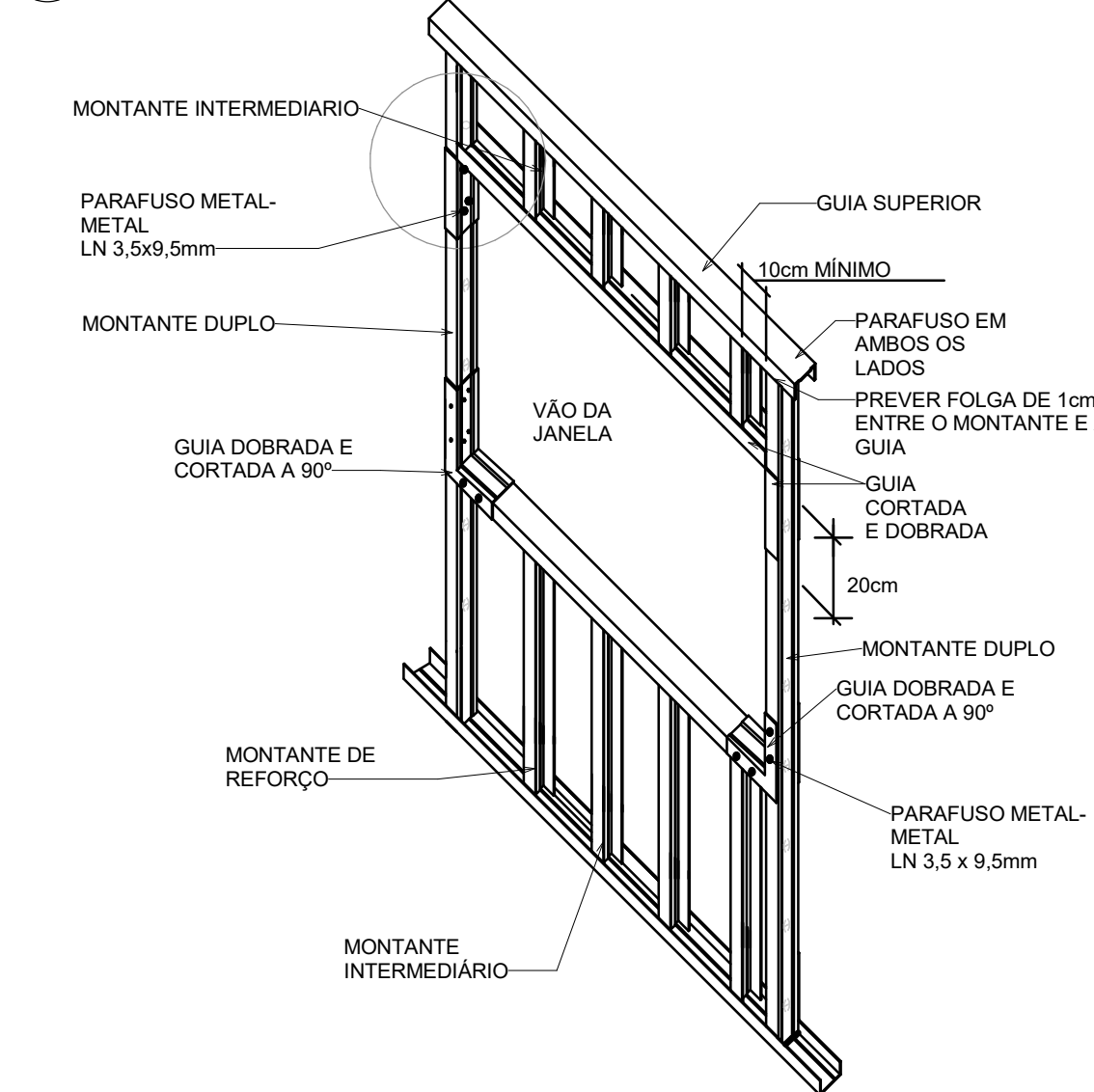

DRYWALL DET - PERSPECTIVA VÃO DA JANELA
ESCALA 1 : 25

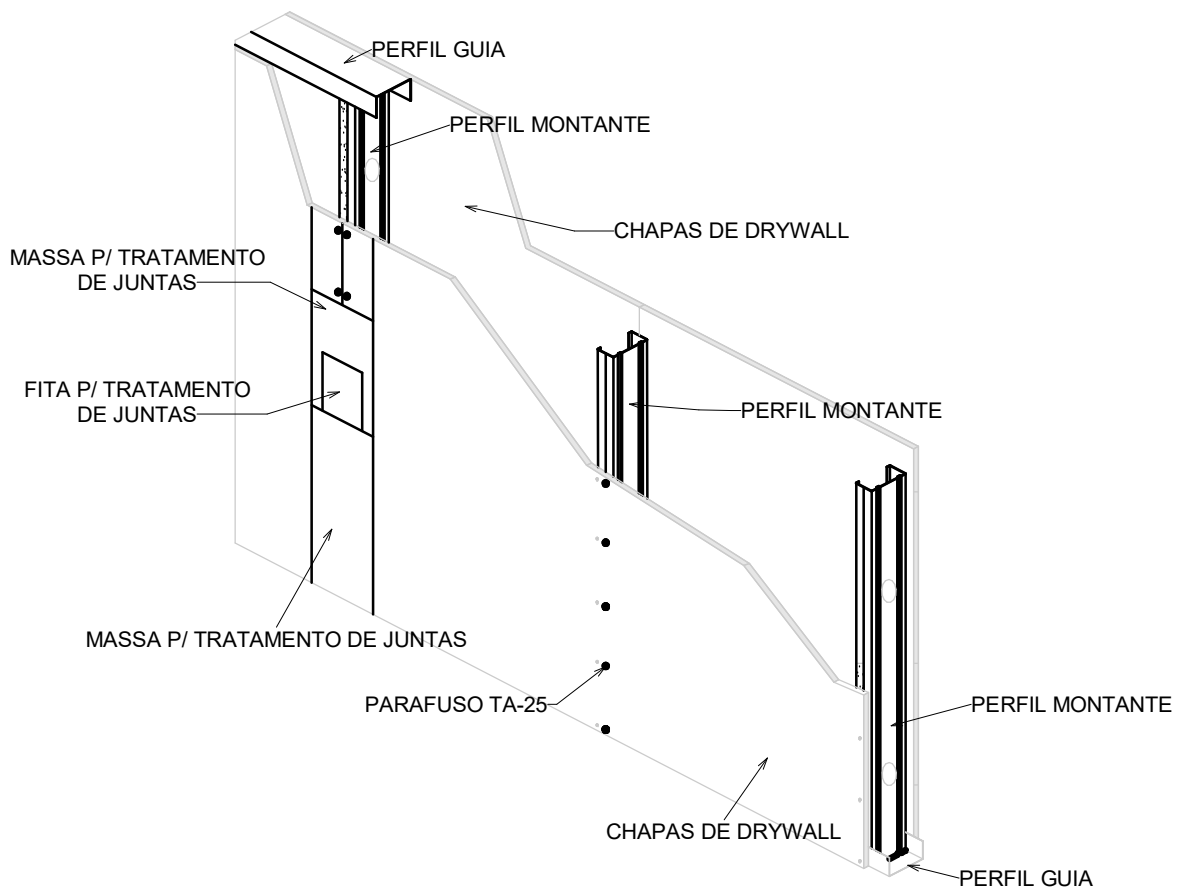

DRYWALL DET - ESQUEMA DA PAREDE DE DRYALL
ESCALA 1 : 20

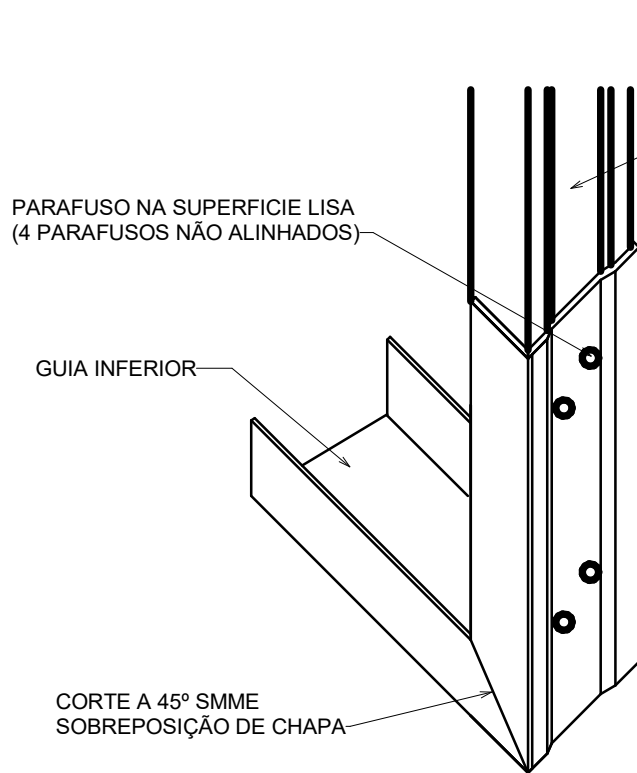

DRYWALL DET - GUIA INFERIOR CORTE 90
ESCALA 1 : 10

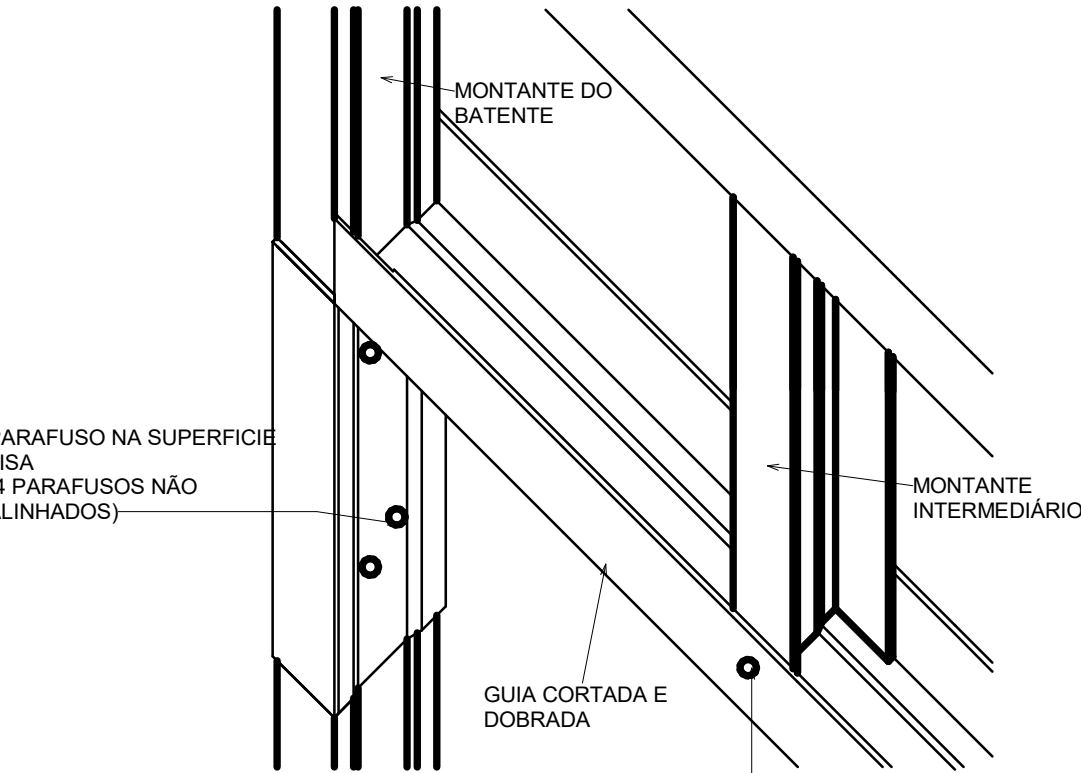

DRYWALL DET - GUIA 90°
ESCALA 1 : 10

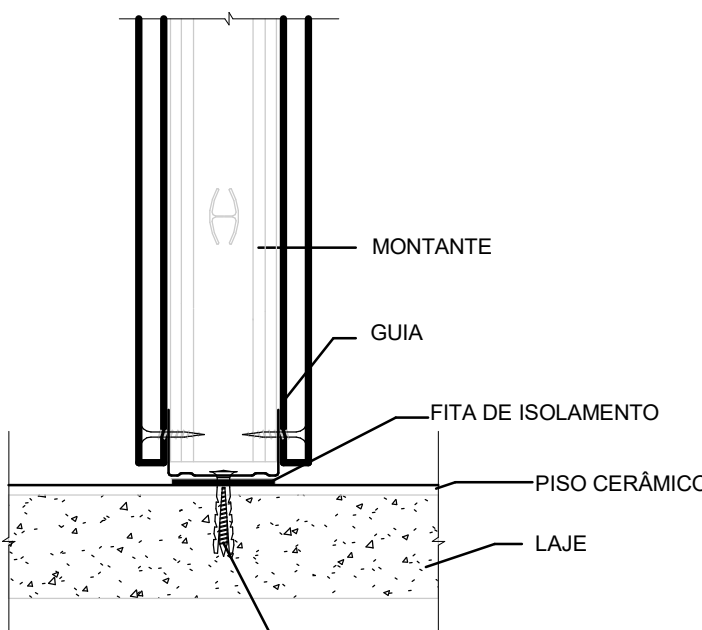

DRYWALL DET - ENCONTRO DA PAREDE COM PISO E A LAJE
ESCALA 1 : 5

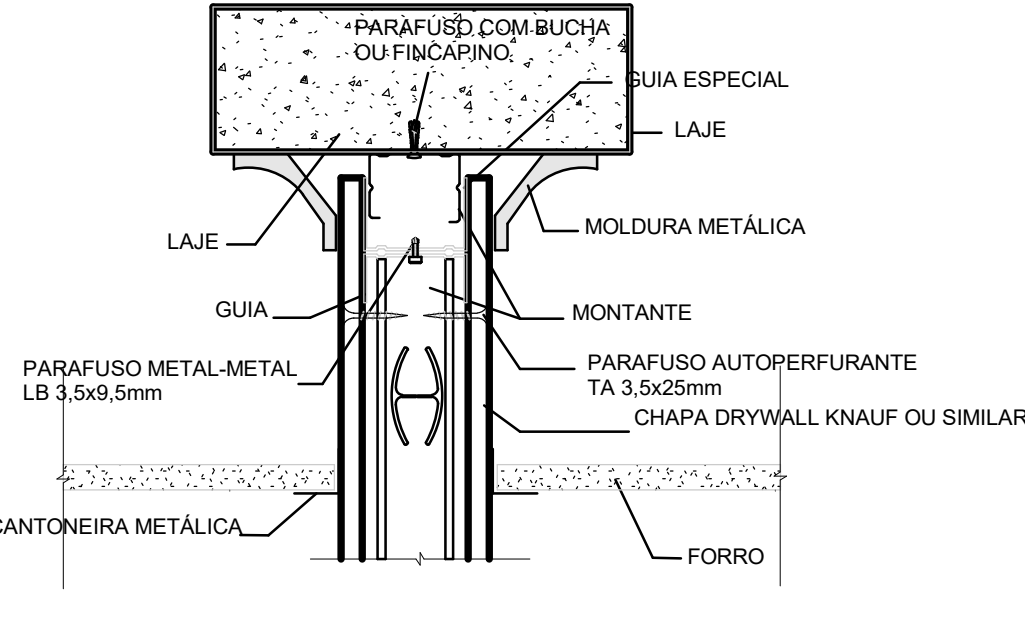

DRYWALL DET - ENCONTRO DA PAREDE COM O TETO E FORRO
ESCALA 1 : 5

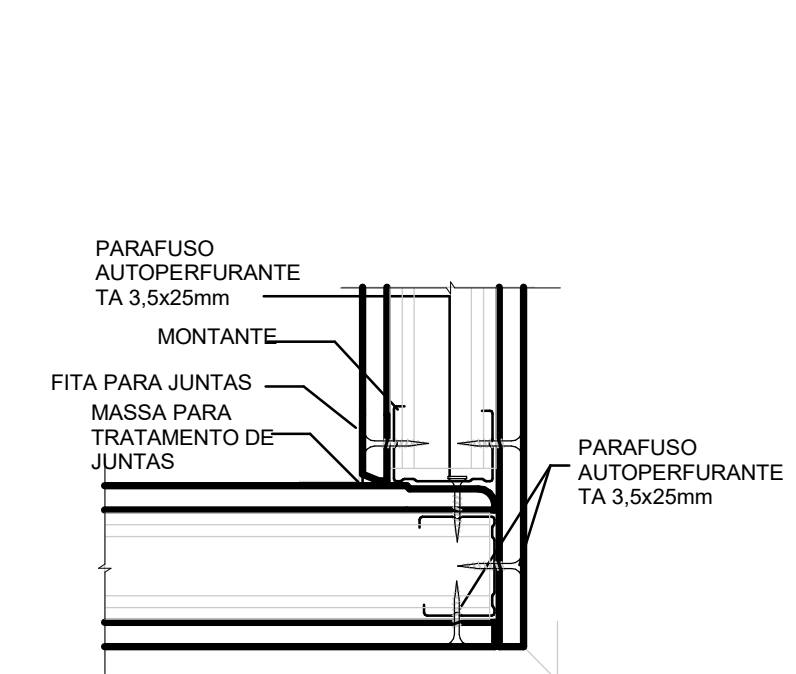

DRYWALL DET - ENCONTRO DE PAREDE EM L
ESCALA 1 : 5

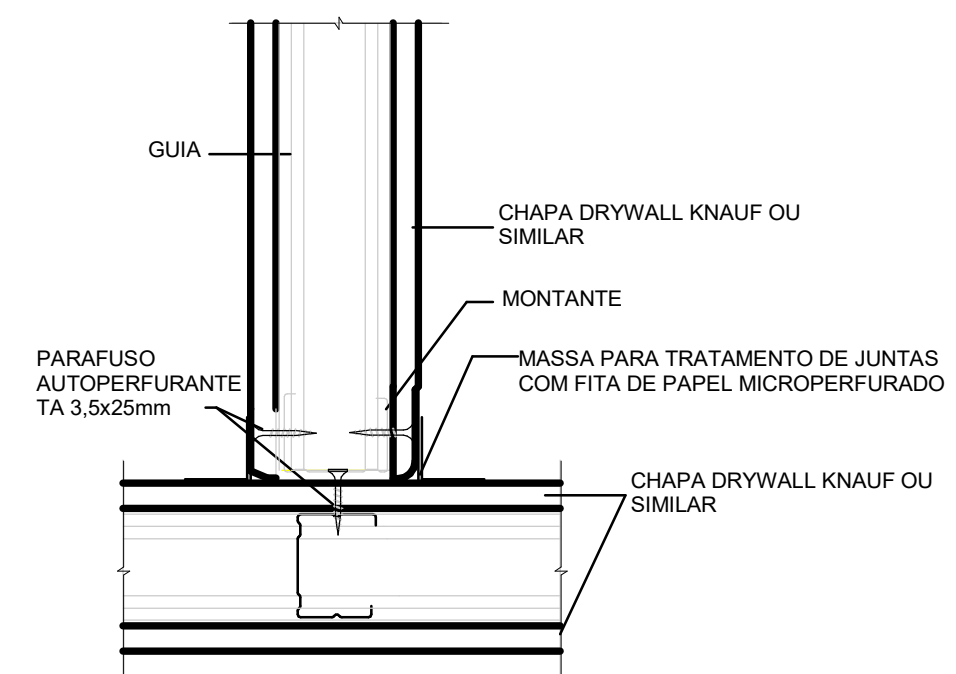

DRYWALL DET - ENCONTRO DE PAREDE EM T
ESCALA 1 : 5

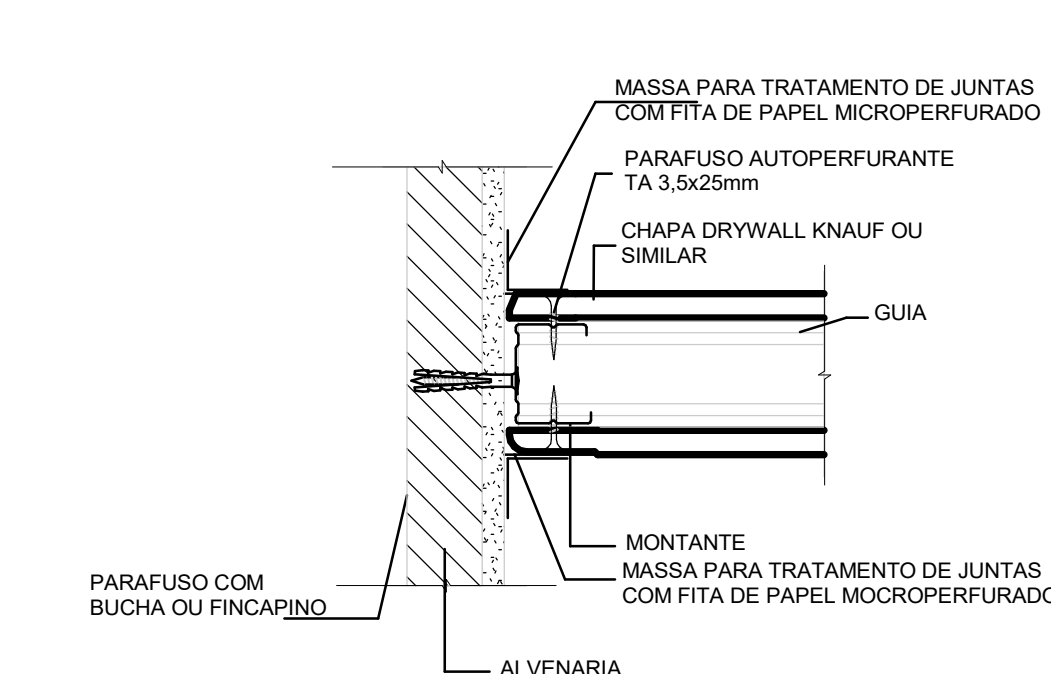

DRYWALL DET - ENCONTRO DA ALVENARIA COM PAREDE DE DRYWALL
ESCALA 1 : 5

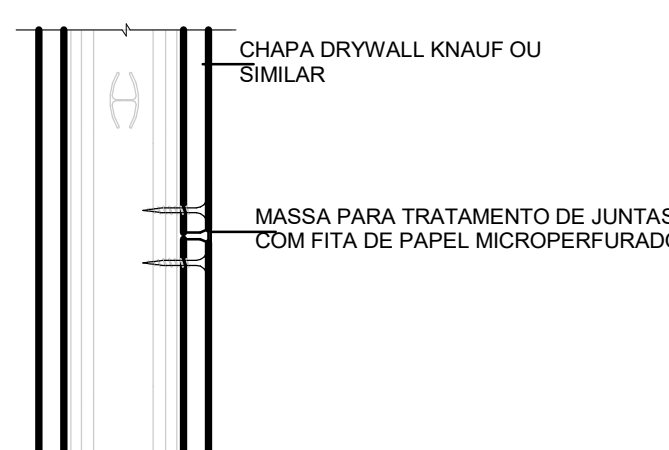

DRYWALL DET - PAREDE DE DRYWALL
ESCALA 1 : 5

NOTA:

- 1 - TODA EDIFICAÇÃO GARANTE O MÍNIMO 2h DE PROTEÇÃO CONTRA INCÊNDIO.
- 2 - A EDIFICAÇÃO POSSUI PAREDE EM ALVENARIA NA SUAS ESTREIMIDADES E NAS ÁREAS MOLHADAS. AS DIVISÕES DAS SALAS SÃO EM DRYWALL.
- 3 - AS ÁREAS MOLHADAS SÃO IMPERMEABILIZADAS E TEM REVESTIMENTO DE PAREDE DE PISO A TETO.
- 4 - TODOS OS DESNÍVEIS DE CALÇADAS TERÃO, QUANDO NECESSÁRIO, RAMPAS PARA ACESSIBILIDADE CONFORME NBR 9050.
- 5-INSTALAÇÃO TODAS AS INSTALAÇÕES DEVEEM SEGUIR OS PROJETOS COMPLEMENTARES AO ARQUITETÔNICO.
- 6 - BANCADAS, RODABANCADAS, DIVISÓRIAS, SOLEIRAS, PRATELEIRAS, FILETES E PINGADERAS EM GRANITO CINZA ANDORINHAS POLIDO.
- 7 - OS VIDROS DAS JANELAS VOLTADAS PARA ORIENTAÇÃO LESTE A OESTE LEVARÃO PELÍCULA DE PROTEÇÃO SOLAR (G50) NÃO REFLEXIVO.
- 8 - TODOS OS PILARES DEVERÃO SER PINTADOS COM O MESMO MATERIAL USADO NAS ALVENARIAS EXTERNAS.

REV.	CONTEÚDO	DATA
1	OPÇÃO 01 E 02	29/04/2019
2	ANTEPROJETO	06/05/2019
3	ANTEPROJETO	08/05/2019
4	ANTEPROJETO	28/05/2019
5	ANTEPROJETO	08/05/2019
6	PROJETO BASICO	25/07/2019
7	PROJETO BASICO	20/08/2019
8	PROJETO BASICO	21/10/2019



LB Arquitetura e Construções

LB ARQUITETURA E CONSTRUÇÕES EIRELI-ME
CNPJ: 24.241.271/0001-05
CAU: A98444-2
ENDEREÇO: AV. NOSSA SENHORA DA PENHA,
NUMERO 595, SALA 1210, TORRE I, ED. TIFFANY
CENTER, PRAIA DO CANTO, VITÓRIA, ESPÍRITO SANTO

PROJETO ARQUITETÔNICO GALPÃO MULTIUSO

ENDEREÇO: SECRETARIA DE SEGURANÇA E COORDENADORIA PRESIDENCIAL, AV. N.2 NORTE - S/N, BRASILIA-DF CEP.: 70.150-900

PROPRIETÁRIO:

GABINETE DE SEGURANÇA INSTITUCIONAL - PRESIDÊNCIA DA REPUBLICA

AUTOR DO PROJETO:

LETICIA BAPTISTA - LB ARQUITETURA E CONSTRUÇÕES

ASSUNTO:

DETALHES PAREDE DE DRYWALL

TIPO DE PROJETO:

ARQUITETÔNICO

ARQUIVO:

GAB-SEG-PRES.ARQ.R08

DADOS DO PROPRIETÁRIO:

CNPJ: 00.394.411/0001-09

Nº CAU AUTOR DO PROJETO:

A98444-2

FORMATO:

A1

UNIDADE:

m

DATA:

13/08/2019

ESCALA:

Como indicado.

REVISÃO:

8

PRANCHA:

17/18

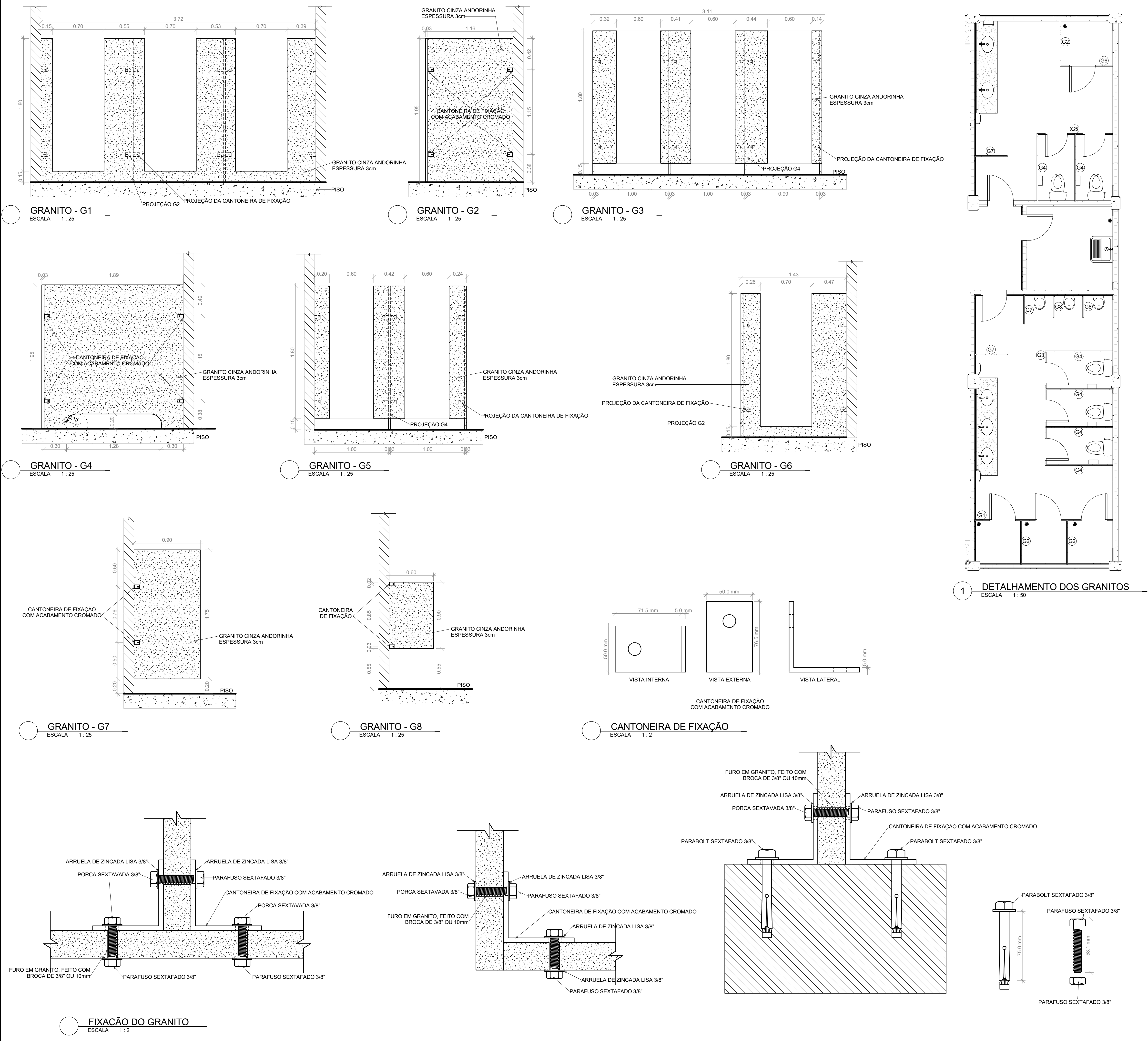

- NOTA:
- 1 - TODA EDIFICAÇÃO GARANTE O MÍNIMO 2h DE PROTEÇÃO CONTRA INCÊNDIO.
 - 2 - A EDIFICAÇÃO POSSUI PAREDE EM ALVENARIA NA SUAS ESTREMITADES E NAS ÁREAS MOLHADAS. AS DIVISÕES DAS SALAS SÃO EM DRYWALL.
 - 3 - AS ÁREAS MOLHADAS SÃO IMPERMEABILIZADAS E TEM REVESTIMENTO DE PAREDE DE PISO A TETO.
 - 4 - TODOS OS DESNÍVEIS DE CALÇADAS TERÃO, QUANDO NECESSÁRIO, RAMPAS PARA ACESSIBILIDADE CONFORME NBR 9050.
 - 5 - INSTALAÇÃO TODAS AS INSTALAÇÕES DEVEM SEGUIR OS PROJETOS COMPLEMENTARES AO ARQUITETÔNICO.
 - 6 - BANCADAS, RODABANCADAS, DIVISÓRIAS, SOLEIRAS, PRATELEIRAS, FILETES E PINGADERAS EM GRANITO CINZA ANDORINHA POLIDO.
 - 7 - OS VIDROS DAS JANELAS VOLTADAS PARA ORIENTAÇÃO LESTE A OESTE LEVARÃO PELÍCULA DE PROTEÇÃO SOLAR (G50) NÃO REFLEXIVO.
 - 8 - TODOS OS PILARES DEVERÃO SER PINTADOS COM O MESMO MATERIAL USADO NAS ALVENARIAS EXTERNAS.

REV.	CONTEÚDO	DATA
1	OPÇÃO 01 E 02	29/04/2019
2	ANTEPROJETO	06/05/2019
3	ANTEPROJETO	08/05/2019
4	ANTEPROJETO	28/05/2019
5	ANTEPROJETO	08/05/2019
6	PROJETO BASICO	25/07/2019
7	PROJETO BASICO	20/08/2019
8	PROJETO BASICO	21/10/2019



LB ARQUITETURA E CONSTRUÇÕES EIRELI-ME
CNPJ: 24.241.271/0001-05
CAU: A98444-2
ENDEREÇO: AV. NOSSA SENHORA DA PENHA,
NÚMERO 595, SALA 1210, TORRE I, ED. TIFFANY
CENTER, PRAIA DO CANTO, VITÓRIA, ESPÍRITO SANTO

PROJETO ARQUITETÔNICO GALPÃO MULTIUSO			
ENDEREÇO: SECRETARIA DE SEGURANÇA E COORDENADORIA PRESIDENCIAL, AV. N.2 NORTE - S/N, BRASILIA-DF CEP.: 70.150-900			
PROPRIETÁRIO: GABINETE DE SEGURANÇA INSTITUCIONAL - PRESIDÊNCIA DA REPÚBLICA		DADOS DO PROPRIETÁRIO: CNPJ: 00.394.411/0001-09	
AUTOR DO PROJETO: LETICIA BAPTISTA - LB ARQUITETURA E CONSTRUÇÕES		Nº CAU AUTOR DO PROJETO: A98444-2	
ASSUNTO: DETALHAMENTO DE GRANITO		FORMATO: A1	UNIDADE: m
TIPO DE PROJETO: ARQUITETÔNICO	ETAPA DO PROJETO: PROJETO BÁSICO	DATA: 13/08/2019	ESCALA: Como indicado.
ARQUIVO: GAB-SEG-PRES.ARQ.R08		REVISÃO: 8	PRANCHA: 18/18